

# Ecosistema Bosques Templados

Los bosques son ecosistemas ubicados en las zonas de clima templado de nuestro país, en el que predomina la vegetación con especies *arbóreas perennes*. Es decir, que **no pierden sus hojas**

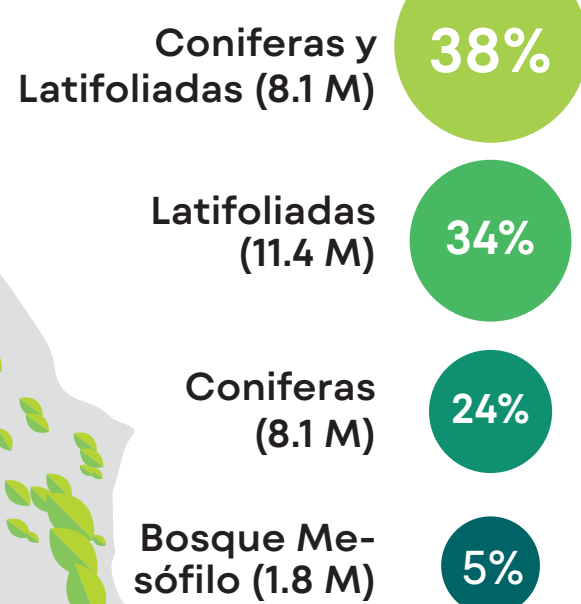

Los bosques Templados  
**34.2** Millones de hectáreas

## Extensión y distribución

Ocupan el

# 24.8%

del territorio nacional principalmente a lo largo de las Sierras Madre Occidental y Oriental

## Tipos de bosques del país

- Bosques de coníferas
- Bosques de coníferas y latifoliadas
- Bosques de latifoliadas
- Bosque mesófilo de montaña

## Datos relevantes

México representa el **2º lugar** como centro de diversidad de encinos a nivel mundial, tiene alrededor del **50%** de las especies de pinos registradas en el mundo.

Gracias al **Inventario Nacional Forestal y de Suelos (INFYS)** se han registrado

**57** de las **62** Especies de pinos del país, Así como **124** especies de encinos



Son entre **20 taxa** (especies, subespecies o variedades) de pino **están en riesgo** y, al menos **dos de ellas**, *Pinus maximartinezii* y *P. muricata* se encuentran en **peligro de extinción**.

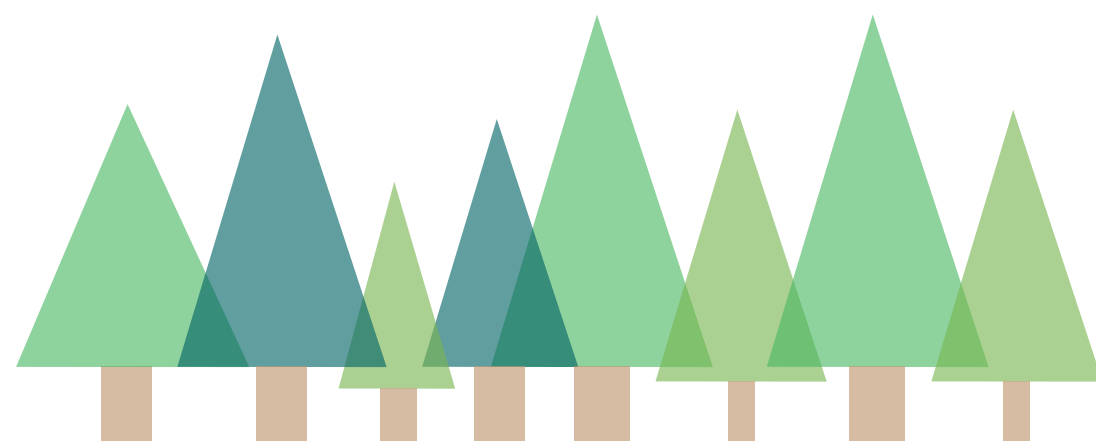

En los bosques se concentra poco más del **50%** de las existencias **maderables** **totales de nuestro país**

## ¿Sabías que....?

El *Pinus hartwegii* es la especie arbórea que crece a mayor altitud en nuestro país, superando los **4 mil metros sobre el nivel del mar**



En el **Inventario Nacional Forestal y de Suelos**, se registró

El árbol **más alto** de los bosques de México, de la especie *Abies religiosa* (*oyamel*)

Y el árbol con el **mayor volumen**, de la especie *Pinus maximinoi*

**58 m**

**17 m<sup>3</sup>**



**MEDIO AMBIENTE**  
SECRETARÍA DE MEDIO AMBIENTE Y RECURSOS NATURALES



**CONAFOR**  
COMISIÓN NACIONAL FORESTAL