



LAS PRINCIPALES CAUSAS DE LA PÉRDIDA DE TIERRAS FORESTALES EN LA REGIÓN CENTRO EN EL PERIODO 2001 A 2018 SON:

59%



Cambio de tierras agrícolas a praderas 91,080 ha

40%



Cambio de tierras agrícolas a tierra agrícola 61,163 ha

0.7%



Cambio de tierras agrícolas a asentamientos humanos 1,283 ha

0.3%



Cambio de tierras agrícolas a otras tierras 641 ha

TASA DE DEFORESTACIÓN BRUTA EN REGIÓN CENTRO

¿QUE ES LA DEFORESTACIÓN?

Es la pérdida permanente de la vegetación forestal por causas inducidas o naturales. Implica el cambio de uso de tierra forestal a cualquier otro uso de la tierra, tales como el uso agrícola, praderas, asentamientos humanos, humedales u otras tierras.

De 2001 a 2018, en la Región Centro del país, que comprende la Ciudad de México, Hidalgo, México, Morelos, Puebla y Tlaxcala, se deforestaron 154,167 hectáreas, equivalentes a:

8,565 ha/año de tierras deforestadas

ECORREGIONES PRESENTES EN MÉXICO

- California Mediterránea
- Desiertos de América del Norte
- Elevaciones Semiáridas Meridionales
- Grandes Planicies
- Selvas Cálido-Húmedas
- Selvas Cálido-Secas
- Sierras Templadas



¿QUÉ SON LAS ECORREGIONES?

Son unidades geográficas homogéneas con rasgos fisiográficos, climáticos y de vegetación que tienen especies de flora y fauna característicos de las mismas.



ECORREGIONES EN MÉXICO

México tiene 7 ecorregiones terrestres de nivel 1, las cuales integran diversos ecosistemas forestales.

ECORREGIONES EN LA REGIÓN CENTRO

De las 7 ecorregiones terrestres en México, la Región Centro se ubica dentro de cuatro ecorregiones "Elevaciones Semiáridas Meridionales", "Sierras Templadas", "Selvas Cálido-Secas" y "Selvas Cálido-Húmedas".

PORCENTAJE DE DEFORESTACIÓN POR TIPO DE ECORREGIÓN

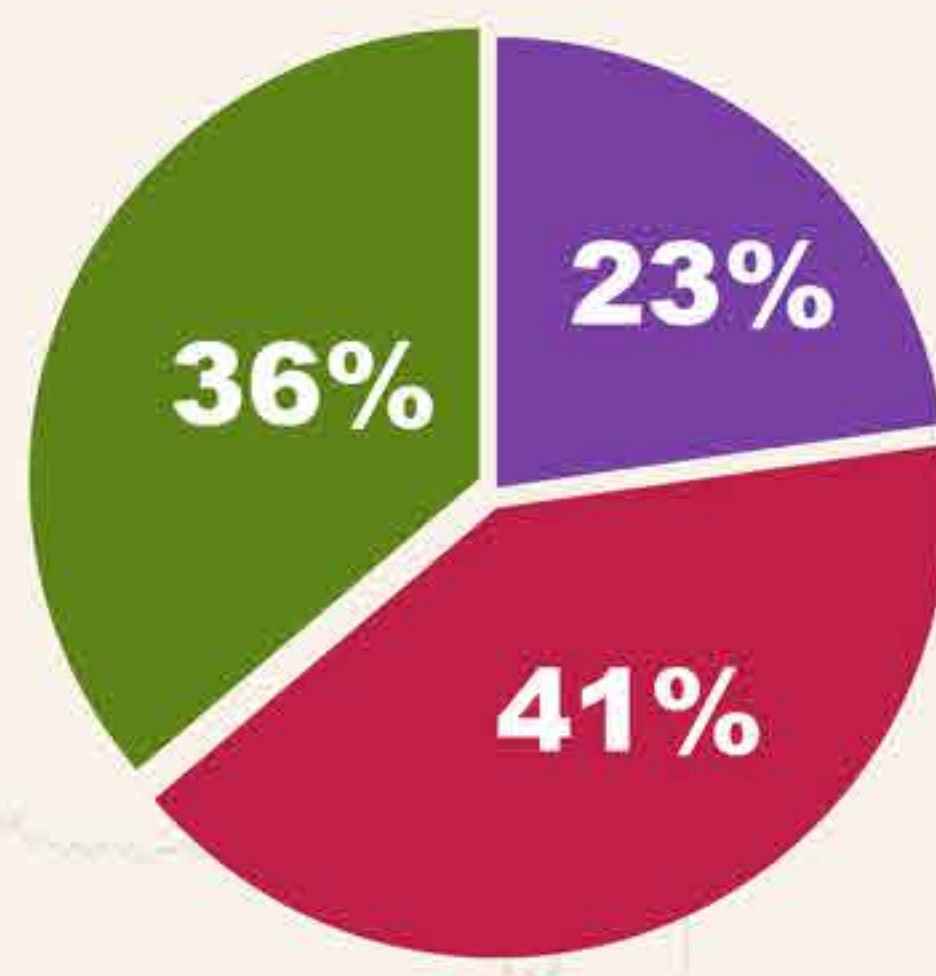

- Selvas Cálido-Húmedas
- Selvas Cálido-Secas
- Sierras Templadas

DEFORESTACIÓN BRUTA ANUAL PROMEDIO POR TIPO DE TRANSICIÓN (2001-2018)

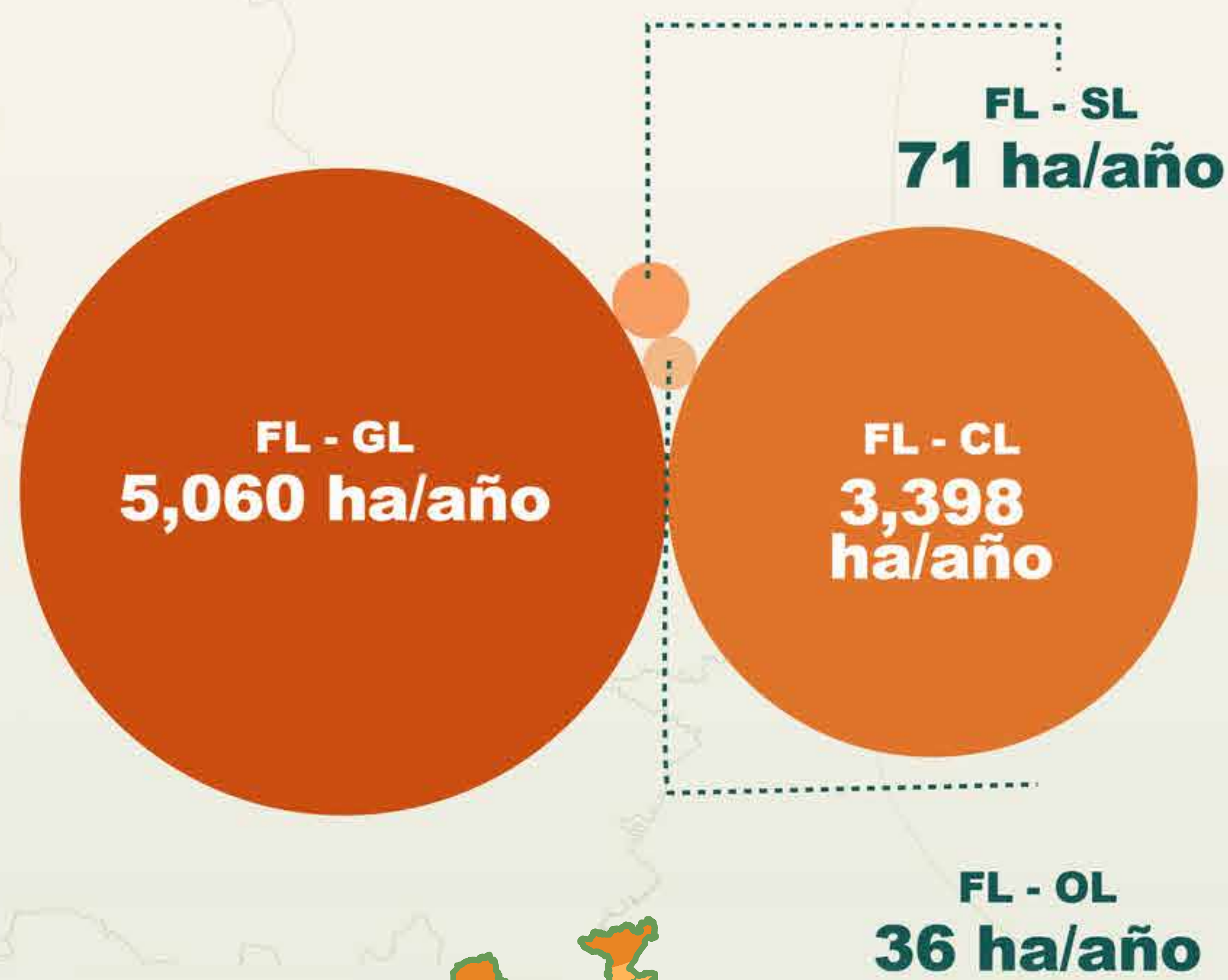

- Cambio de tierras forestales a praderas FL - GL
- Cambio de tierras forestales a tierra agrícola FL - CL
- Cambio de tierras forestales a asentamientos humanos FL - SL
- Cambio de tierras forestales a otras tierras FL - OL

COMPORTAMIENTO DE LA DEFORESTACIÓN BRUTA EN REGIÓN CENTRO (PROMEDIOS TRIANUALES)

Por primera vez, las estimaciones de la deforestación incluyen una evaluación de la incertidumbre, representada por los intervalos de confianza.

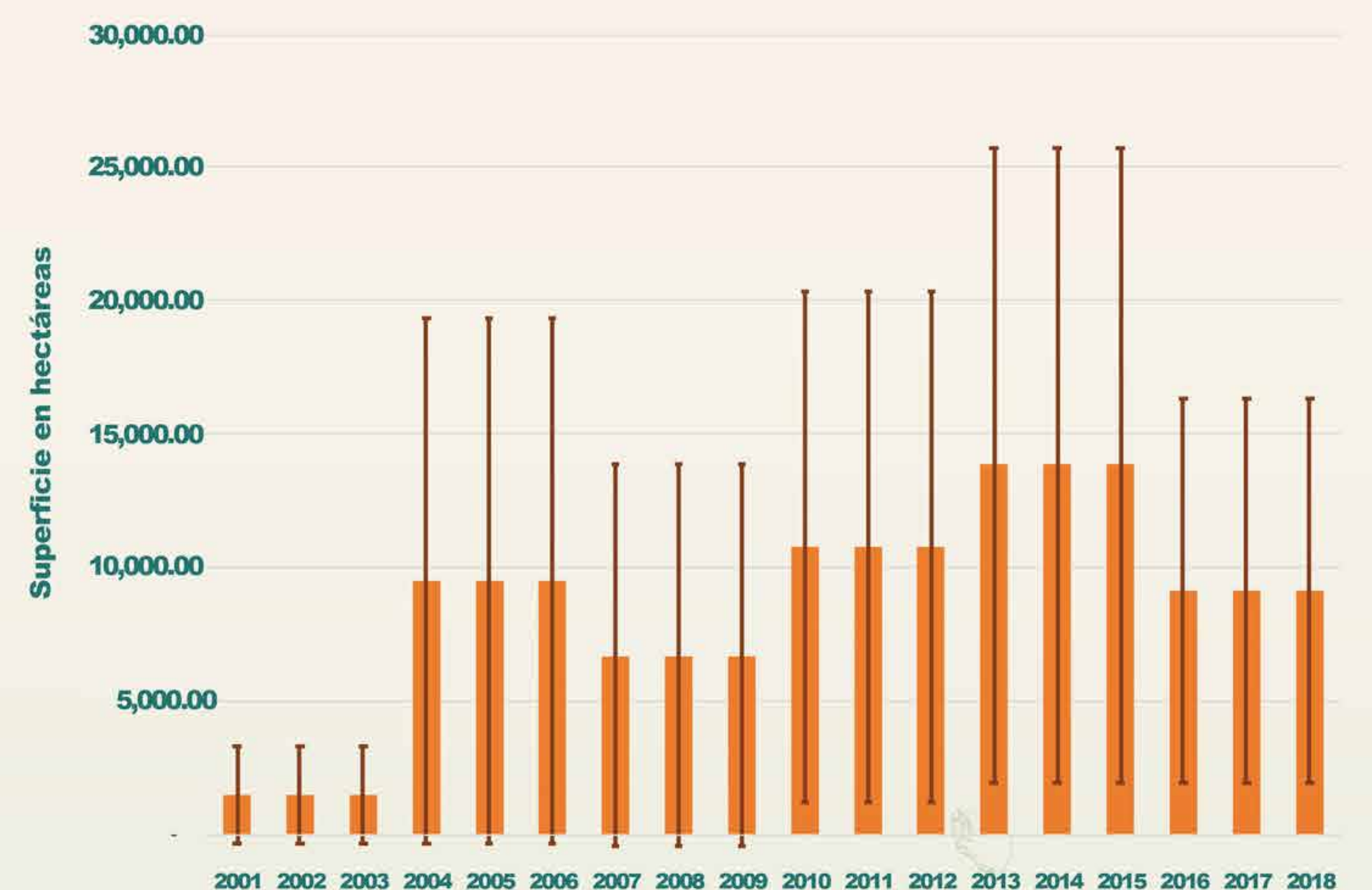

Para mayor información sobre los procedimientos para la estimación de incertidumbres se recomienda consultar el Capítulo 3 Incertidumbres del Volumen 1: Orientación General y generación de informes de las Directrices 2006 para los inventarios nacionales de gases de efecto invernadero del IPCC, disponible en: https://www.ipcc-nggip.iges.or.jp/public/2006gl/spanish/pdf/1_Volume1/V1_3_Ch3_Uncertainties.pdf

La estimación de deforestación bruta en la Región Centro consistió en la evaluación de 4,414 parcelas de muestreo, de las cuales, 87 presentaron deforestación en el periodo 2001-2018.

PRINCIPALES ZONAS CRÍTICAS DE DEFORESTACIÓN

En la Región Centro del país, las principales zonas críticas de deforestación bruta se ubican en el norte de los estados de Hidalgo (Huasteca Hidalguense) y Puebla (Sierra Norte), en el suroeste del estado de México en su colindancia con el estado de Michoacán y en la zona limítrofe de los estados de Morelos y Puebla.

INCIDENCIA DE DEFORESTACIÓN

- Baja
- Media baja
- Media alta
- Alta

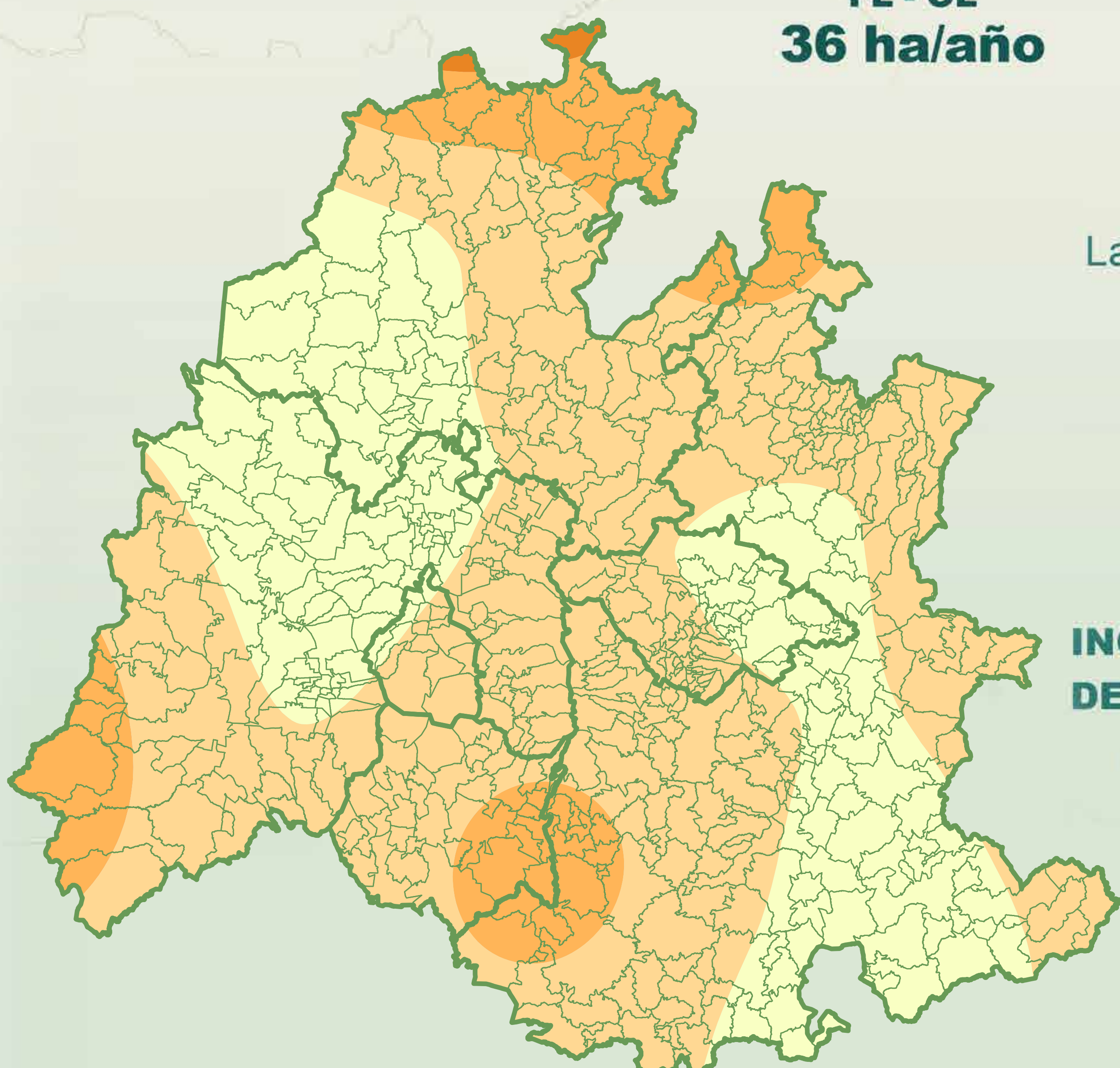

Para más información ingresa a:



DISEÑO: KualiComunicación



MEDIO AMBIENTE
SECRETARÍA DE MEDIO AMBIENTE Y RECURSOS NATURALES



CONAFOR
COMISIÓN NACIONAL FORESTAL