

*Informativa antes de empezar la quema en borrego mesa. preparación del equipo
antorchas y herramientas en Nuevo México.*

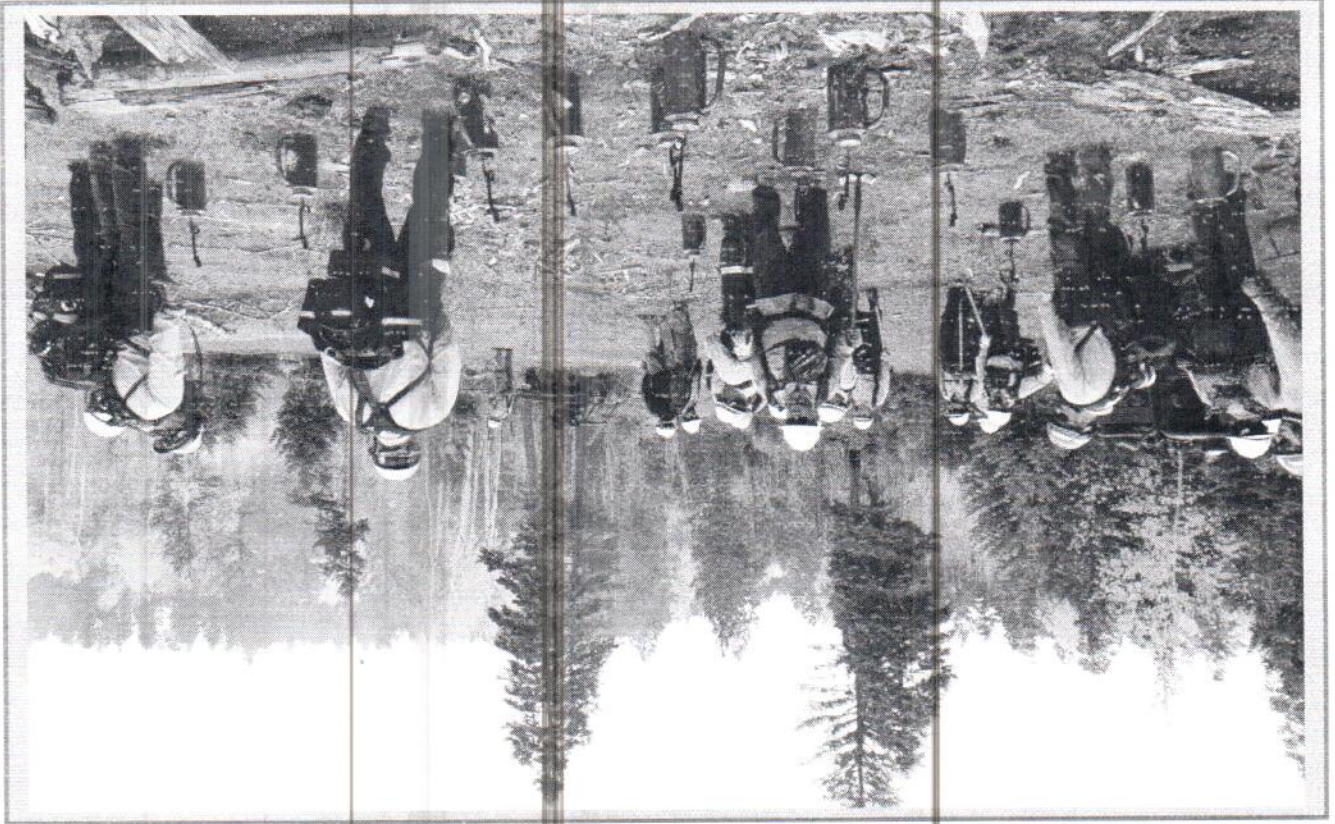

Fecha de la actividad
14 de Octubre al 03 de Noviembre del 2018.

**INTERVENCIÓN DE LA POLÍTICA PÚBLICA
MEDIANTE LA COOPERACIÓN
INTERNACIONAL
TREX EN ESPAÑOL N.M. 2018.**

Dentro de mis actividades soy jefe de brigada y coordinador de brigadas de las zonas norte del estado que abarca los municipios de Muzquiz, Zaragoza, Acuña, San Buenaventura y Ocampo en Coahuila. También coordinarme con otras dependencias. CONANP, SEDENA, Protección Civil, Gobierno del Estado y Municipio. Mis responsabilidades es ver por la seguridad de todo personal dentro del incidente, evaluar la situación, tomar decisiones, sacar información, polígonos, mandar reportes y demás documentos de la brigada.

PRINCIPALES FUNCIONES Y RESPONSABILIDADES EN EL PROGRAMA DE MANEJO DEL FUEGO

Nombre del participante:	Carlos Ernesto Valdez Rodríguez
Actividad:	TREX EN ESPAÑOL N.M. 2018
Periodo:	14 de Octubre al 03 de Noviembre del 2018.
Lugar:	Santa Fe, Nuevo México, USA
Objetivo:	Intercambio de experiencias y conocimientos en Quemadas Prescritas.
Breve descripción:	Mi participación en el Trex fue para intercambiar experiencias en quemadas prescritas con otros participantes de España, Argentina, Brasil, Colombia, Honduras, Ecuador, Costa Rica, México y Estados Unidos. También uno de los objetivos fue observar como realizan una quemada prescrita los del servicio forestal de estados unidos y participar en la quemada.

RESUMEN DE LA ACTIVIDAD

Nombre del técnico que elaboró el documento
 Carlos Ernesto Valdez Rodríguez
 Fecha de elaboración
 15 de Enero del 2020.

MI COLABORACIÓN EN EL PROGRAMA DE MANEJO DEL FUEGO

Aplicación de lo aprendido en mi área de trabajo

Aplique lo aprendido en el TREFX para hacer una quemé prescrita en el ANP Maderas del Carmen que tiene un bosque muy similar a los de Nuevo México. Con un modelo de combustibles 8 y 9

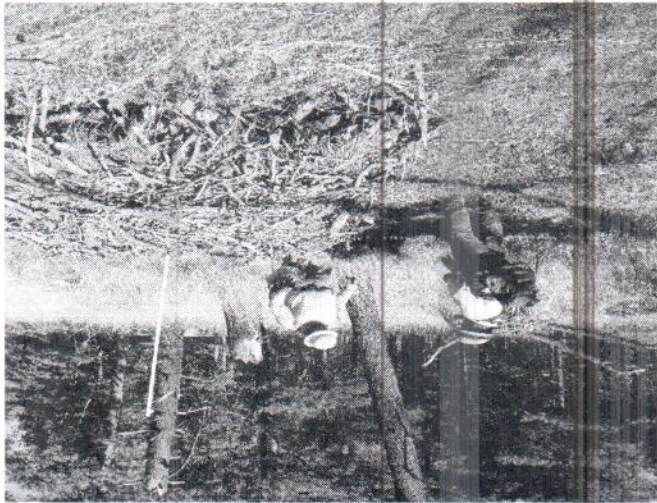

Proyectos o mejoras realizadas

Uno de los proyectos que tenemos es hacer quemas prescritas en la parte alta de la sierra de Maderas del Carmen que es un bosque de pino-encino dentro de la ANP. El motivo es porque hay mucha carga de combustible y pudrición porque en ese sitio era un aserradero que ya no está en funcionamiento desde hace muchos años y se quedó mucho combustible cortado y acumulado. Lo que se quiere lograr con estas quemas es reducir la carga de combustibles y la posibilidad que ocurra un incendio de grandes magnitudes en ese sitio.



Pie de foto



Pie de foto



Pie de foto



Pie de foto

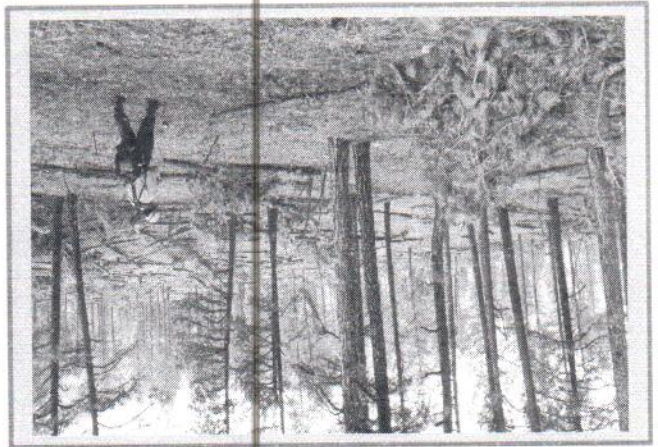

Pie de foto



Pie de foto



ANEXO FOTOGRAFICO