



INFORME DE OPERACIÓN EN TERRENO DEL EEMI DEL ESTADO DE COAHUILA, EN EL INCENDIO “SAN JOSÉ DE LOS NUNCIOS”



ABRIL 2014

ASPECTOS GENERALES

| | |
|--|---|
| Estado | Coahuila |
| Municipios afectados | Ramos Arizpe |
| Nombre del incendio | San José de los nuncios |
| Fecha de inicio | 27/04/14 |
| Fecha de término | 01/05/14 |
| Superficie afectada | 72 ha |
| Tipo de incendio | Superficial |
| Tipo de vegetación afectada | Matorral Rosetófilo con manchones de Pino Piñonero |
| Estrato afectado | <ul style="list-style-type: none"> • Arbolado adulto: 3.6 ha (5%) • Arbustivo: 18 ha (25%) • Herbáceo: 50.4 (70%) |
| Causa | Natural (descargas eléctricas) |
| Accidentes | 0 |
| Fatalidades | 0 |
| Equipo Especializado de uso de agua | <ul style="list-style-type: none"> • 2 helibaldes de 2,400 lt. • 1 Tanque colapsable de 10, 000 galones. |
| Equipo Aéreo | <p>Helicóptero MI – 17 de la FAM</p> <ul style="list-style-type: none"> • 5:20 horas de vuelo. • 19 elementos transportados. • 7 descargas de agua (16,800 lt.) |
| Posiciones activadas del EEMI | <p>7 posiciones titulares, 3 posiciones auxiliares: 10</p> <ul style="list-style-type: none"> • Jefe de Incidente/Auxiliar • Oficial de Información Pública • Jefe de la Sección de Operaciones • Director de Rama de Operaciones Aéreas • Jefe de la Sección de Planificación/Auxiliar • Especialista en SIG • Jefe de la Sección de Logística/Auxiliar |
| Periodos operacionales | 3 de 12 horas c/u |
| Personal CRMF Noreste | <p>5 elementos</p> <ul style="list-style-type: none"> • Ismael Torres Delgado - Jefe del CRMF Noreste • Juvenal Rodríguez Villa - Supervisor Jefe de Logística • Gloria Elisa Vallejo Maldonado - Supervisor Jefe de Planificación • Gerardo Maldonado Cariaga - Supervisor Jefe de Operaciones • Manuel Espinoza Herrera - Supervisor Jefe de Finanzas |

| | |
|------------------------------------|--|
| Personal asesor de la GPCIF | 2 elementos <ul style="list-style-type: none"> • L.C.F. Sigifredo Juárez Castro, Subgerente de Combate • Ing. Mauricio Forero Toro, Jefe de Departamento de Manejo de Incidentes |
| Costo el incendio | \$600,682.51 |

GRUPO DIRECTIVO

| Nombre | Cargo | Instancia |
|-----------------------------------|--------------------|--------------------------|
| Biol. Eglantina Canales Gutiérrez | Presidenta | SEMA |
| Ing. Carlos Galvan Tello | Secretario Técnico | CONAFOR GE Coahuila |
| Ing. Carlos Sifuentes Lugo | Vocal | CONANP |
| Ing. Francisco Martínez Dávalos | Vocal | Protección Civil Estatal |
| Ing. Sergio Marines Gómez | Vocal | PROFAUNA |

OBJETIVO DEL PLAN DE ACCIÓN DEL INCIDENTE (PAI)

- Mantener la seguridad física del personal combatiente.
- Minimizar el daño a los recursos naturales afectados por el incendio, del área sujeta a conservación "Sierra de Arteaga".
- Reducir el riesgo de propagación al Estado de Nuevo León y la afectación al Área Natural Protegida "Parque Nacional Cumbres de Monterrey".

MENSAJE DE SEGURIDAD

- Velar porque todos los brigadistas cuenten con su equipo de protección personal.
- Mantener activada la VRCZ (Vigilancia, comunicación, rutas de escape y zonas de seguridad).
- Mantener hidratados y con alimento a los combatientes.

AGENDA DIARIA DEL EQUIPO ESTATAL DE MANEJO DE INCIDENTES (EEMI)

- 0615 - 0630** **Informativa del Periodo Operacional** (difusión del PAI a personal de la Sección de Operaciones).
- 0700 - 0730** **Informativa de Campo** (difusión de asignaciones tácticas del PAI por parte de los supervisores de división, al personal bajo su cargo).
- 0800 - 0830** **Informativa por Sección** (difusión del PAI, por parte de cada Jefe de sección, al personal bajo su cargo).
- 0900 - 1000** **Informativa de Planificación** (luego del primer reconocimiento aéreo, se determina si las estrategias y tácticas formuladas en el PAI son alcanzables en el periodo operacional actual).
- 1600 - 1700** **Reunión Táctica** (luego del segundo reconocimiento aéreo, de acuerdo al comportamiento del incendio, se establecen proyecciones de la situación del incidente, para determinar si hay cambios en las estrategias y tácticas del PAI del siguiente periodo operacional o prevalecen).
- 1730 - 1800** **Entrega de Formatos del PAI** (a la Sección de Planificación).
- 1900 - 2000** **Reunión de Planificación** (Revisión del PAI por parte del Mando, Sección de Planificación, Operaciones y Logística, el Jefe del Incidente firma el PAI y se distribuye).

PRONÓSTICO METEOROLÓGICO DEL 27/04/14

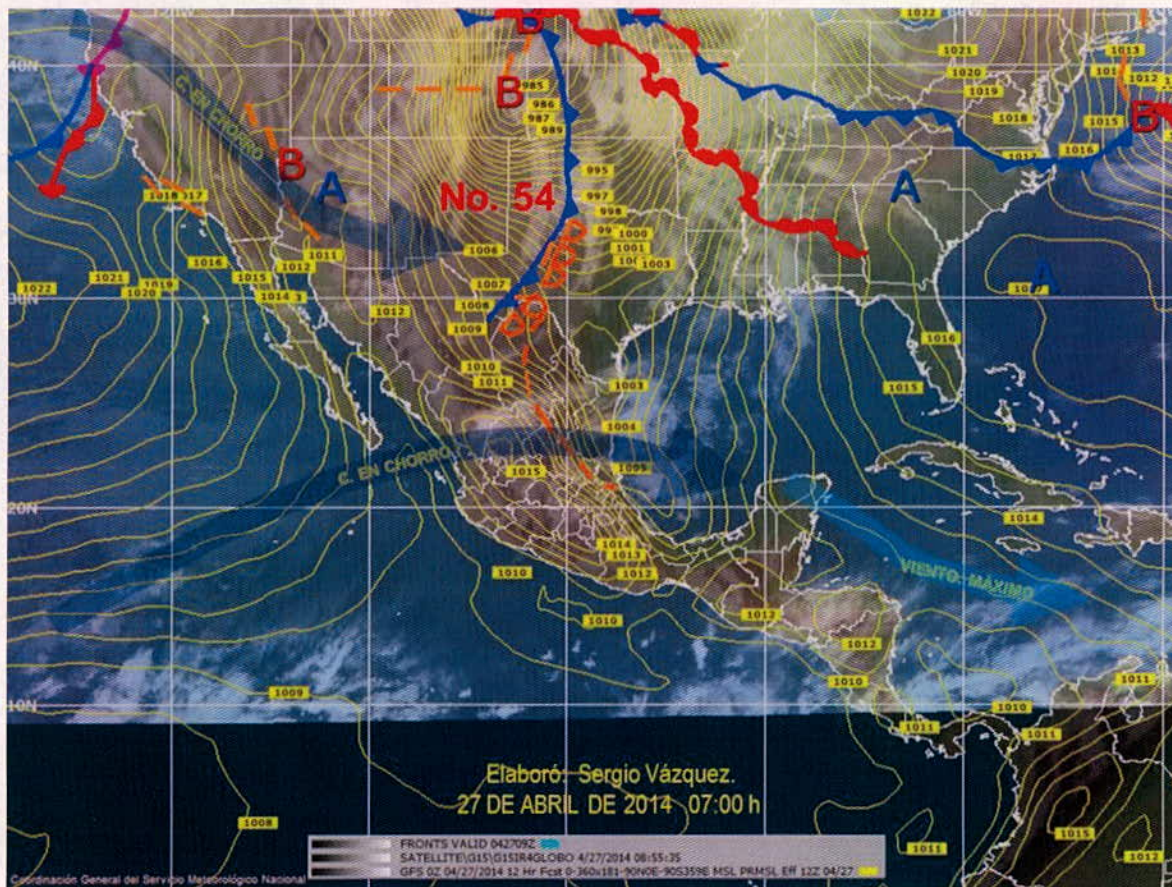

El frente frío No. 54 se extenderá sobre el norte de Coahuila, se asociará con una línea de inestabilidad y mantendrá el potencial de vientos fuertes con rachas de 50 a 65 km/h y tolvaneras en Chihuahua, Coahuila, Durango, Zacatecas y Nuevo León. La masa de aire que impulsa al sistema frontal generará vientos de componente norte de hasta 50 km/h en las costas de Tamaulipas y norte de Veracruz a partir del mediodía.

ESTRUCTURA ORGANIZACIONAL EEMI



DISTRIBUCIÓN DE DIVISIONES

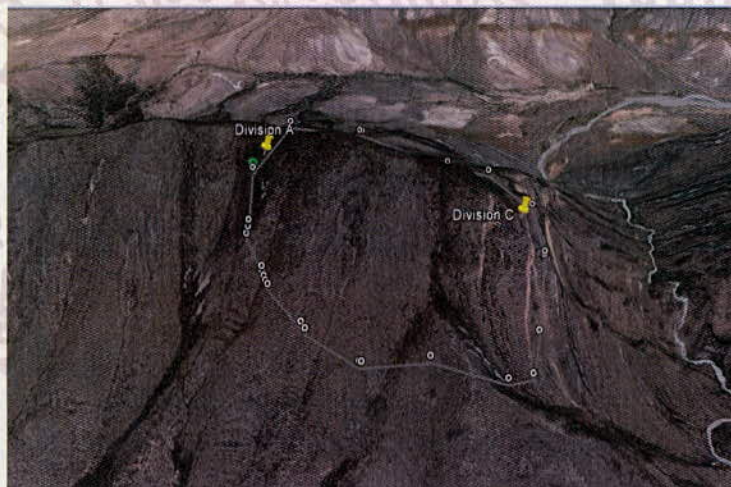

POSICIONES EEMI

| Posición | Nombre | Dependencia |
|--|----------------------------|--------------|
| Jefe de Incidente | Jorge Guerrero Salcido | SEMA |
| Auxiliar Jefe de Incidente | Adin Velázquez Perez | SEMA |
| Oficial de Información Publica | Elizabeth Soto charles | SEMA |
| Jefe de la Sección de Operaciones | Gerardo Balandrán | CONAFOR |
| Director de Rama de Operaciones Aéreas | Patricio Betancourt Lozano | CONAFOR |
| Jefe de la Sección de Planificación | Juan Marines Ramirez | PROFAUNA |
| Auxiliar Jefe de la Sección de Planificación | Gloria Vallejo Maldonado | CRMF NORESTE |
| Jefe de la Sección de Logística | Félix Durón Gaona | SEMA |
| Auxiliar Jefe de la Sección de Logística | Juvenal Rodríguez Villa | CRMF NORESTE |
| Especialista en SIG | Juan Cárdenas Villanueva | PROFAUNA |

SECUENCIA DE ACCIONES DIARIAS

Día 27/04/14

- Detección de incendio forestal por parte de productor ganadero en el predio "San José de los Nuncios", Municipio de Ramos Arizpe, Estado de Coahuila, ubicado en las coordenadas geográficas N 25° 33' 09'', W 100° 43' 06'', el cual notifico al Centro Estatal de Control de Incendios Forestales de CONAFOR en Coahuila. Se activó la coordinación interinstitucional para la respuesta inicial.



Incendio San José de la Nuncios activo

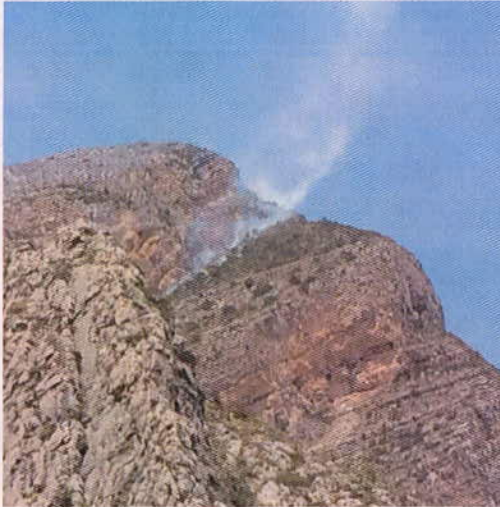

Incendio San José de la Nuncios activo



Incendio San José de la Nuncios activo

- Despacho de recursos de ataque inicial

| INSTANCIA | PERSONAL | VEHÍCULOS | EQUIPO ESPECIALIZADO |
|-----------------------|-----------|-----------|----------------------|
| SEMA Estado | 11 | 3 | |
| Bomberos Ramos Arizpe | 19 | 2 | |
| CONAFOR | 10 | 2 | |
| TOTAL | 40 | 7 | |

- Dicha respuesta se realizó mediante la implementación del SMI, sin activarse el EEMI.
- Realización de visita de campo a la zona de afectación, de la Bióloga Eglantina Canales Gutiérrez, Secretaria de Medio Ambiente del Estado de Coahuila (Presidenta del Comité Estatal de Incendios), la cual se puso a disposición respecto a las necesidades logísticas y técnicas que requiriera el incendio.
- El incendio se propagó rápidamente debido a los vientos, a la topografía accidentada y al tipo de combustible.
- 25 ha afectadas y 40% de control.



Recursos de ataque inicial

Día 28/04/14

- El Ing. Carlos Galván Tello, Gerente Estatal de la CONAFOR en Coahuila solicitó un helicóptero al Ing. Alfredo Nolasco Morales, Gerente de Protección Contra Incendios Forestales, mediante oficio CNF-GE-COAH-05/01/818/2014 del 28 de abril, ya que debido a las condiciones topográficas de la zona, se requería reforzar las acciones de respuesta mediante ataque aéreo.
- El Ing. Nolasco, realizó la gestión de dicho equipo aéreo ante la SEDENA, mediante la aplicación del Convenio para el Fortalecimiento del Programa Nacional de Prevención de Incendios Forestales.
- Llegada de 68 elementos de la SEDENA, al mando del Teniente Coronel de infantería Pedro Larios Guzmán, provenientes del batallón de infantería 69.
- Recursos asignados

| INSTANCIA | PERSONAL | VEHÍCULOS | EQUIPO ESPECIALIZADO |
|--|-----------|-----------|----------------------|
| 69 Batallón de Infantería de la SEDENA | 68 | 4 | |
| SEMA Estado | 11 | 3 | |
| Bomberos Municipales Ramos Arizpe | 9 | 2 | |
| CONAFOR | 10 | 2 | |
| TOTAL | 98 | 11 | |

- Comunicación constante entre la GPCIF, el CRMF Noreste, la Gerencia Estatal (GE) y el Jefe del Incidente (JI), para determinar la situación actual del incidente, coordinación de acciones, necesidad de recursos, organización requerida y apoyo de asesores para la implementación SMI.

- El Grupo Directivo del Comité Estatal de Incendios de Coahuila tomó la decisión de activar parcialmente el EEMI, luego de evaluar las características del incendio, ya que debido a la topografía, condiciones atmosféricas, velocidad de propagación y tipo de combustible, fue clasificado como un incendio de características complejas, así mismo, se requería que el EEMI iniciara su entrenamiento en terreno, para mejorar la coordinación interinstitucional, planificación de acciones y adquirir destreza en la implementación del SMI.
- Se activaron de las posiciones requeridas para iniciar la operación del EEMI y parte del personal se movilizó al incendio. El Puesto de Mando se instaló en el Centro Regional de Manejo del Fuego Noreste, posteriormente el EEMI inició operaciones de acuerdo a lo establecido en el protocolo de operación de los Equipos de Manejo de Incidentes (EMI).



Puesto de Mando ubicado en el CRMF Noreste

- Se activa el campamento temporal en el incendio para cubrir las necesidades logísticas del personal combatiente.



Campamento

- Acciones efectuadas:
 - Combate directo.
 - apertura de brechas corta fuego.
- Superficie afectada estimada de 25 ha, 40% de control, incendio con 3 frentes y focos secundarios.

Día 29/04/14

- Movilización y llegada a la zona de afectación de un grupo de técnicos de la GPCIF integrado por: el Biólogo Ismael Torres Delgado, Jefe del Centro Regional para el Manejo de Fuego Noreste y personal bajo su mando, con el propósito de apoyar en la coordinación regional e interinstitucional y fungir como auxiliares de las posiciones del EEMI activadas, así como del L.C.F Sigifredo Juárez Castro, Subgerente de Combate y del Ing. Mauricio Forero Toro, Jefe de Departamento de Manejo de Incidentes, para la asesoría y seguimiento en la implementación de acciones tácticas, como también en el proceso de operación en terreno del EEMI, en aspectos relacionados con la planificación, organización, llenado de formatos para la emisión del PAI y cumplimiento de agenda diaria.
- Entrevista de los representantes de la GPCIF, con el Ing. Jorge Galván Tello, Gerente Estatal de la CONAFOR en Coahuila y el Ing. Jorge Guerrero Salcido, Jefe de Incidente, para la coordinación de acciones.

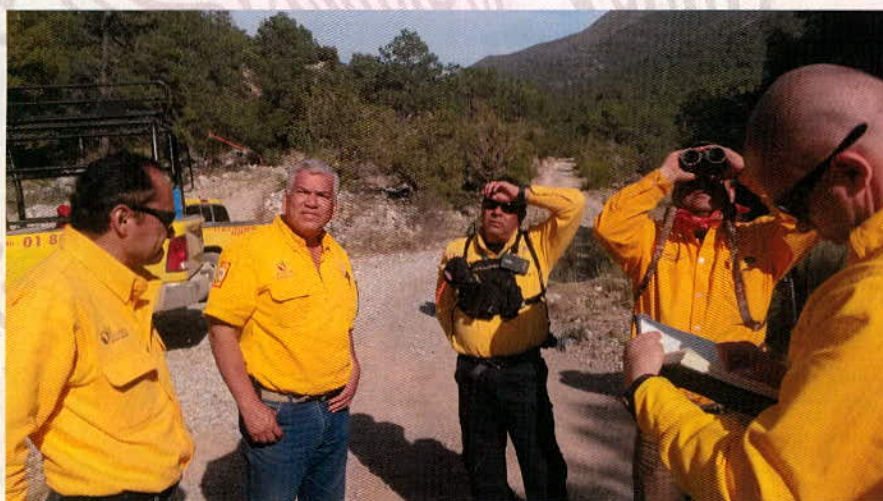

Recorrido de campo personal GPCIF, CRMF, Jefe de Incidente y Gerente Estatal

- Llegada a las 1430 hrs al Aeropuerto Internacional “Plan de Guadalupe” (helibase), del helicóptero MI-17, matrícula 1723, de la fuerza Aérea Mexicana (FAM), equipado con 2 helibaldes de 2,500 lt. y una tripulación de 8 elementos, con el propósito de apoyar en las acciones de control y supresión del incendio forestal.



Ataque ampliado con equipo aéreo

- Realización de reunión informativa de la situación actual del incidente al Comandante de la aeronave, el Teniente Humberto Israel Ferrer Badillo de la FAM, asimismo, como coordinador aéreo fue asignado el C. Patricio Betancourt Lozano de la CONAFOR.
- Formulación del Plan de Acción del Incidente (PAI) para el día 30/04/14, por parte del EEMI, con el apoyo del Jefe de Incidente y el asesor EMI de la GPCIF (ver anexo 1).
- Implementación de ataque ampliado con equipo aéreo de uso de agua especializado e incremento en el número de brigadas.



Ataque aéreo con helicóptero MI-17 de SEDENA

| INSTANCIA | PERSONAL | VEHÍCULOS | EQUIPO ESPECIALIZADO | OTROS RECURSOS |
|--|------------|--------------------------------|--------------------------------------|------------------------------|
| 69 Batallón de Infantería de la SEDENA | 54 | 4 | - | - |
| F.A.M. | 8 | - | 1 Helicóptero MI - 17 | 2 helibaldes |
| PC Estatal | 3 | 1 | - | - |
| SEMA Estado | 14 | 4 | - | Alimentación y rehidratación |
| PC Mpio. Ramos Arizpe | 3 | 1 | - | - |
| Bomberos Ramos Arizpe | 10 | 2 | - | - |
| H. Ayto. Ramos Arizpe | 1 | 1 (pipa de agua de 20,000 lts) | - | - |
| Brigadas Rurales | 20 | - | - | - |
| CONAFOR | 14 | 5 | 1 (tanque colapsable 10,000 galones) | - |
| TOTAL | 127 | 18 | 2 | N/A |

- Acciones efectuadas:
 - Se continúa con apertura de brechas cortafuego.
 - Descargas con equipo aéreo.
- 72 ha afectadas y 80% de control.

Día 30/04/14

- Formulación del Plan de Acción del Incidente (PAI) para el día 01/05/14, por parte del EEMI (ver anexo 2).
- Implementación de acciones aéreas y terrestres para la contención del incendio, en función de las asignaciones tácticas del PAI.
- Recursos asignados

| Instancia | Personal | Vehículos | Equipo Especializado | Otros recursos |
|-------------------------------------|------------|-----------|---|------------------------------|
| SEDENA 69 Batallón de Infantería | 53 | 5 | - | - |
| F.A.M. | 8 | - | 1 Helicóptero M-17 | 3 descargas |
| SEMA Estado | 18 | 5 | - | Alimentación y rehidratación |
| PC Mpio. Ramos Arizpe | 3 | 1 | - | - |
| Bomberos Ramos Arizpe | 6 | 1 | 1 (pipa de agua de 10,000 lts) | - |
| PROFAUNA | 1 | 1 | - | - |
| Brigadas Rurales Propietarios | 19 | - | - | - |
| | 2 | 1 | - | - |
| CONAFOR | 22 | 5 | 1 (Tanque colapsable de 10,000 galones) | - |
| TOTAL | 132 | 19 | N/A | N/A |

- Coordinación por parte del Subgerente de Combate de la GPCIF, el GE, el Teniente Coronel de SEDENA y el Jefe de Incidente, en la movilización de recursos e implementación de acciones tácticas.



Coordinación de acciones

- Presentación de la Estrategia Nacional de Integración de Equipos de Manejo de Incidentes (EMI) y la organización del incendio en función del SMI, al General (D.E.M) César de la Sancha Villa, Comandante de la Sexta Zona Militar en Saltillo, Coahuila.



Presentación proyecto EMI y SMI a General de SEDENA

- Organización del Puesto de Mando y del Personal General



Sección de Planificación en el Puesto de Mando

- Llenado de Formatos del SMI para la emisión del PAI



Llenado de formatos y protocolo de operación EEMI

- Realización y desarrollo de contenidos de las informativas y reuniones de la agenda diaria del EEMI.

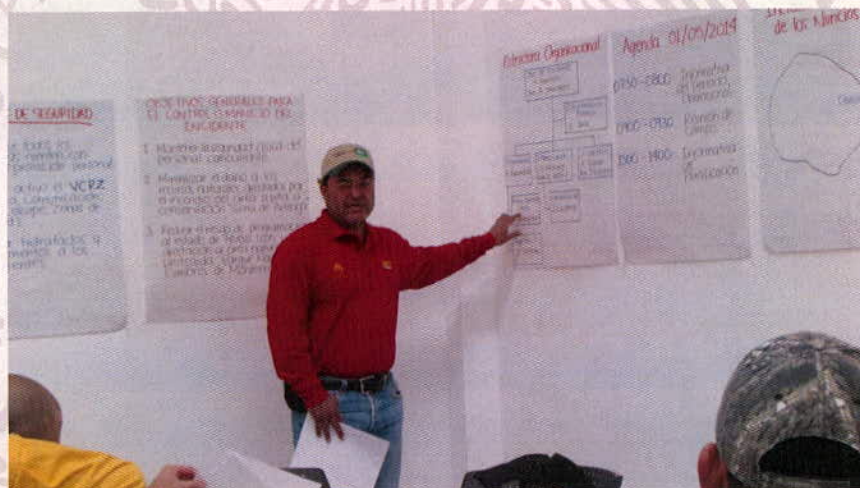

Informativa del periodo operacional facilitada por el Jefe de Incidnete



Informativa de campo

- Con el propósito de adiestrar al personal del CRMF en las diferentes posiciones del SMI, se asignaron como auxiliares de las posiciones principales activadas del EEMI.
- 72 ha afectadas y 90% de control (ver anexo 1, SMI 201).

Día 01/05/14

- Implementación de acciones aéreas y terrestres para la contención del incendio, en función de las asignaciones tácticas del PAI.
- Recursos asignados:

| RECURSOS AL INICIO DEL PERIODO OPERACIONAL | | | | |
|--|-----------|-----------|--|---------------------------------|
| INSTANCIA | PERSONAL | VEHÍCULOS | EQUIPO ESPECIALIZADO | OTROS RECURSOS |
| SEDENA 69 Batallón de Infantería | 25 | 2 | - | - |
| F.A.M. | 8 | - | 1 Helicóptero M-I 17 | - |
| SEMA Estado | 13 | 5 | - | Alimentación y rehidratación |
| PROFAUNA | 1 | - | - | - |
| CONAFOR | 11 | 4 | 1 (Tanque colapsable de 10,000 galones) | - |
| TOTAL | 58 | 11 | N/A | N/A |

- A las 1200 hrs se realizó un sobre vuelo de reconocimiento de acuerdo a lo establecido en las tácticas del PAI, para tener la certeza de que el incendio había sido controlado y liquidado al 100%, lo cual fue corroborado e inicio el plan de desmovilización de brigadas y equipo especializado.



Recorrido aéreo incendio "San Jose de los Nuncios", Coahuila, controlado y liquidado al 100%



Incendio "San José de los Nuncios" controlado y liquidado al 100%

- 72 ha afectadas, 100% de control y 100% de liquidación (ver anexo 2, SMI 201).

| RECURSOS AL TÉRMINO DEL PERIODO OPERACIONAL | | | | |
|---|-----------|--|----------------------|----------------|
| INSTANCIA | PERSONAL | VEHÍCULOS | EQUIPO ESPECIALIZADO | OTROS RECURSOS |
| SEMA Estado | 11 | 3 | - | - |
| CONAFOR | 1 | 1 (3 tons, para traslado de tanque colapsable) | - | - |
| TOTAL | 12 | 4 | N/A | N/A |

- Realización de RDA (Reunión Después de la Acción, ver anexo 3).



Reunión Después de la Acción (RDA)

- Desmovilización del EEMI, personal del CRMF y GPCIF

COSTOS

| CONCEPTO | | COSTO | OBSERVACIONES | A CARGO |
|--------------|-------------------|----------------------|--|---|
| ALIMENTACIÓN | | \$ 37,114.00 | Para todo el personal en el incidente | Protección Civil del Estado y Secretaría de Medio Ambiente del Estado de Coahuila |
| VEHÍCULOS | GASOLINA | \$ 32,979.60 | Vehículos de SEMA, pipa de agua del municipio de Ramos Arizpe, vehículos CONAFOR del CRNF-NE | Secretaría de Medio Ambiente del Estado de Coahuila |
| EQUIPO | HELICÓPTERO | \$ 410,555.91 | Costo de operación total | Fuerza Aérea Mexicana / CONAFOR |
| | TANQUE COLAPSABLE | \$ - | CONAFOR GE Coahuila | CONAFOR |
| MANO DE OBRA | | \$ 21,831.00 | Brigadas oficiales | CONAFOR |
| | | \$ 91,134.00 | Se incluye a SEDENA y Brigadas Rurales | GOBIERNO MPAL Y DEL ESTADO |
| HOSPEDAJE | | \$ 3,068.00 | Tripulación del helicóptero | Municipio de Ramos Arizpe |
| TELEFONÍA | | \$ 4,000.00 | Saldo para los jefes de las brigadas de SEMA | Secretaría de Medio Ambiente del Estado de Coahuila |
| TOTAL | | \$ 600,682.51 | | |

Información proporcionada por la Gerencia Estatal de Coahuila y el CRMF Noreste

CONCLUSIONES OBTENIDAS DE LA REUNIÓN DESPUÉS DE LA ACCIÓN

- La coordinación interinstitucional fue básica para cumplir los objetivos planteados. SEMA y CONAFOR actuaron bajo el concepto de Mando Unificado, lo que permitió la respuesta técnica asertiva y el apoyo logístico suficiente.
- La coordinación técnica que hubo entre la GPCIF, la GE, el CRMF y el Jefe de Incidente, permitió determinar la situación del incendio, la necesidad de recursos, la organización requerida, el apoyo de personal técnico y la aplicación del SMI.
- Es recomendable que el Grupo Directivo establezca de inmediato el Grupo Técnico Operativo (GTO) y este a su vez lidere el proceso de activación, capacitación, entrenamiento y movilización del EEMI a través del protocolo establecido.
- Con la activación y operación en terreno del EEMI, se incrementó la coordinación interinstitucional entre las dependencias encargadas de la atención de este incendio.
- La capacidad de liderazgo, experiencia y conocimiento del Jefe de Incidente, el Ing. Jorge Guerrero Salcido, fue fundamental para la realización de un trabajo asertivo en el manejo del Incendio y la operación del EEMI.
- El EEMI debe fortalecerse y apoyarse, por lo cual es importante seguir con su entrenamiento en incendios reales y continuar con el esquema de asesoramiento, en donde el número de asesores EMI lo determinará la complejidad del incendio.

ANEXO 1

PAI
INCENDIO SAN JOSÉ DE LOS NUNCIOS
MUNICIPIO: RAMOS ARIZPE
ESTADO: COAHUILA
30/04/14

REUNIÓN INICIAL DEL PERÍODO OPERACIONAL

0615 HRS

PERIODO OPERACIONAL

0630 - 2000 HRS

(PRELIMINAR)

SUPERFICIE AFECTADA 72 Ha

80% CONTROL PÑ,L

LIQUIDACIÓN (SIN DATOS)



MANTENER ACTIVO EL SISTEMA VCRZ

(Vigilancia, Comunicación, Rutas de Escape y Zonas de Seguridad.)

| | | | |
|-----------------------------------|-------------------------|-------------------------|------------------------|
| REUNIÓN INFORMATIVA DEL INCIDENTE | 1. NOMBRE DEL INCIDENTE | 2. FECHA DE PREPARACIÓN | 3. HORA DE PREPARACIÓN |
| | SAN JOSÉ DE LOS NUNCIOS | 29 ABRIL 2014 | 2200 HORAS |

4. DIBUJO DEL MAPA

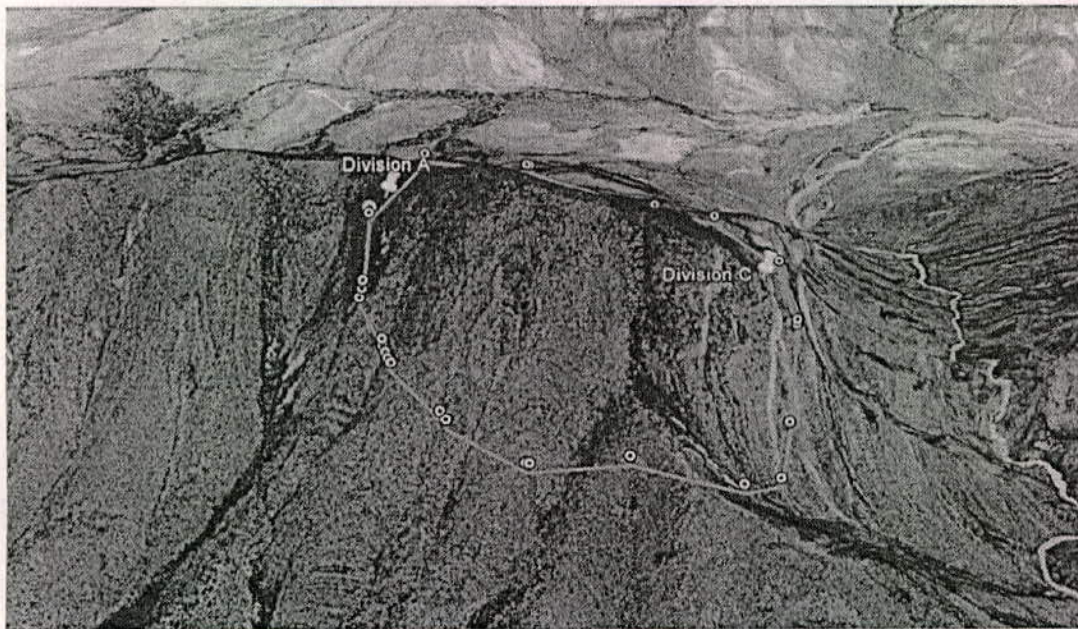

| | | |
|------------------------|--|-------------------------------------|
| SMI-201 Pág. 1 de 4 | PREPARADO POR: | APROBADO POR: |
| | J. MARINES / G. VALLEJO JEFE DE SECCIÓN DE PLANIFICACIÓN/AUXILIAR | JORGE GUERRERO JEFE DE INCIDENTE |

| | | | |
|--|--|--|--|
| REUNIÓN INFORMATIVA DEL INCIDENTE | 1. NOMBRE DEL INCIDENTE SAN JOSÉ DE LOS NUNCIOS | 2. FECHA DE PREPARACIÓN 29 ABRIL 2014 | 3. HORA DE PREPARACIÓN 2200 HORAS |
|--|--|--|--|

5. PLAN DE TRÁFICO (TRÁNSITO E INSTALACIONES)

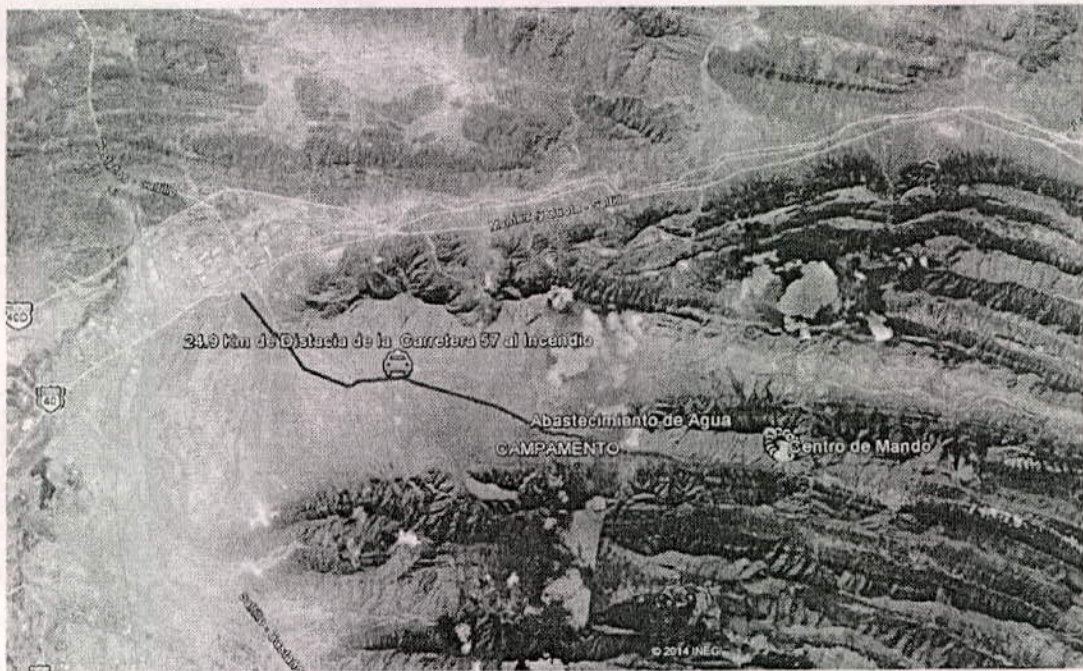

| | | |
|------------------------|--|---|
| SMI-201 Pág. 2 de 4 | PREPARADO POR: J. MARINES / G. VALLEJO <i>[Signature]</i> JEFE DE SECCIÓN DE PLANIFICACIÓN/AUXILIAR | APROBADO POR: JORGE GUERRERO <i>[Signature]</i> JEFE DE INCIDENTE |
|------------------------|--|---|

6. RESUMEN DE LAS ACCIONES ACTUALES

DIVISIÓN A:

- SE LIQUIDARON FOCOS ACTIVOS Y UN PERÍMETRO APROXIMADO DE 500 METROS. SE ATENDIERON FOCOS SECUNDARIOS ORIGINADOS POR PAVEZAS FLOTANTES.
- SE ASEGURÓ EL PERÍMETRO CON CONSTRUCCION DE LÍNEA DE CONTROL CON HERRAMIENTAS DE CORTE Y ARRASTRE.

DIVISIÓN C:

- SE REALIZÓ ATAQUE DIRECTO DE FOCOS ACTIVOS EN UNA LÍNEA DE 700 METROS.

RAMA DE OPERACIONES AÉREAS:

- SE REALIZÓ UN VUELO DE SEGURIDAD Y RECONOCIMIENTO.
- SE REALIZARON 4 DESCARGAS SOBRE LA LÍNEA DE 700 METROS EN LA DIVISIPON C.



| | | | | |
|---|--|---|--|---|
| <p align="center">SMI-201</p> <p>Pág. 3 de 4</p> | <p align="center">PREPARADO POR:</p> <p align="center">J. MARINES / G. VALLEJO</p> <p align="center"><i>[Signature]</i></p> <p align="center">JEFE DE SECCIÓN DE PLANIFICACIÓN/AUXILIAR</p> | <p align="center">APROBADO POR:</p> <p align="center">J. GUERRERO</p> <p align="center"><i>[Signature]</i></p> <p align="center">JEFE DE INCIDENTE</p> | <p align="center">FECHA DE PREPARACIÓN:</p> <p align="center">29 ABRIL 2014</p> | <p align="center">HORA DE PREPARACIÓN</p> <p align="center">2200 HORAS</p> |
|---|--|---|--|---|

7. ORGANIZACIÓN ACTUAL

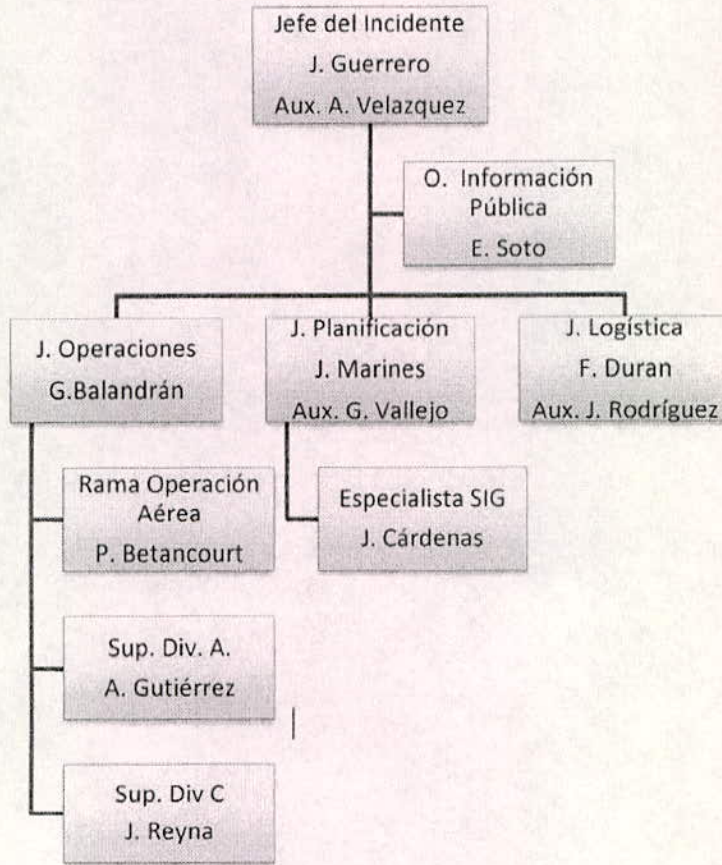

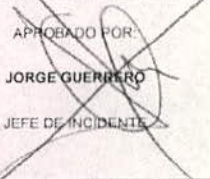
| | | | | |
|-----------------------------------|---|---|---|---|
| SMI-201 Pág. 4 de 4 | PREPARADO POR:  J. MARINES / G. VALLEJO JEFE DE SECCION DE PLANIFICACION/AUXILIAR | APROBADO POR:  JORGE GUERRERO JEFE DE INCIDENTE | FECHA DE PREPARACIÓN 29 ABRIL 2014 | HORA DE PREPARACIÓN 2200 HORAS |
|-----------------------------------|---|---|---|---|

| | | | | | | |
|--|--|---|--|--|--|---|
| OBJETIVOS DEL INCIDENTE | 1. NOMBRE DEL INCIDENTE: SAN JOSÉ DE NUNCIOS | 2. FECHA DE PREPARACIÓN: 29 ABRIL 2014 | 3. HORA DE PREPARACIÓN: 2200 HORAS | | | |
| 4. PERIODO OPERACIONAL (FECHA Y HORA): 30 ABRIL 2014. 630 – 2000 HORAS | | | | | | |
| 5. OBJETIVOS GENERALES PARA EL CONTROL O MANEJO DEL INCIDENTE (INCLUIR ALTERNATIVAS) | | | | | | |
| <p>1. MANTENER LA SEGURIDAD FÍSICA DEL EPRSONAL COMBATIENTE</p> <p>2. MINIMZAR EL DAÑO A LOS RECURSOS NATURALES AFECTADOS POR EL INCENDIO DEL ÁREA SUJETA A CONSERVACIÓN "SIERRA DE ARTEAGA".</p> <p>3. REDUCIR EL RIESGO DE PROPAGACIÓN AL ESTADO DE NUEVO LEÓN Y LA AFECTACIÓN AL ÁREA NATURAL PROTEGIDA "PARQUE NACIONAL CUMBRES DE MONTERREY".</p> | | | | | | |
| 6.- PRONÓSTICO DE TIEMPO ATMOSFÉRICO PARA EL PERIODO OPERACIONAL U OTROS FACTORES ATMOSFÉRICOS CON INFLUENCIA AL INCIDENTE | | | | | | |
| <p>T° MÍN: 16°C T° MÁX: 26°C VELOCIDAD DEL VIENTO: 4 A 17 KM/HR HUMEDAD RELATIVA: 0600 A LAS 1000 HORAS: 60% 1100 A LAS 1300 HORAS: 37% 1400 A LAS 1700 HORAS: 29% 1800 A LAS 2000 HORAS: 42%</p> <p>SALIDA DEL SOL: 0708 HORAS PUESTA DEL SOL: 2014 HORAS</p> | | | | | | |
| <p>7.- MENSAJE DE SEGURIDAD.</p> <ul style="list-style-type: none"> - VELAR PORQUE TODOS LOS BRIGADISTAS CUENTEN CON EQUIPO DE PROTECCIÓN PERSONAL. - MANTENER ACTIVO EL VCRZ (VIGILANCIA, COMUNICACIÓN, RUTAS DE ESCAPE, ZONAS DE SEGURIDAD) - MANTENER HIDRATADOS Y CON ALIMENTOS A LOS COMBATIENTES. | | | | | | |
| <p>8. -ANEXOS (X SI SON ANEXADOS)</p> <table border="0" style="width: 100%;"> <tr> <td style="width: 33%; vertical-align: top;"> <input checked="" type="checkbox"/> LISTA DE ORGANIZACIÓN (SMI 203) <input checked="" type="checkbox"/> LISTA DE ASIGNACIÓN (SMI 204) <input checked="" type="checkbox"/> PLAN DE COMUNICACIONES (SMI 205) </td> <td style="width: 33%; vertical-align: top;"> <input checked="" type="checkbox"/> PLAN MÉDICO (SMI 206) <input checked="" type="checkbox"/> MAPA DEL INCIDENTE <input checked="" type="checkbox"/> PLAN DE TRAFICO </td> <td style="width: 33%; vertical-align: top;"> <input checked="" type="checkbox"/> PRONÓSTICO DEL TIEMPO ATMOSFÉRICO <input type="checkbox"/> COMPORTAMIENTO DEL FUEGO <input checked="" type="checkbox"/> SEGURIDAD </td> </tr> </table> | | | | <input checked="" type="checkbox"/> LISTA DE ORGANIZACIÓN (SMI 203) <input checked="" type="checkbox"/> LISTA DE ASIGNACIÓN (SMI 204) <input checked="" type="checkbox"/> PLAN DE COMUNICACIONES (SMI 205) | <input checked="" type="checkbox"/> PLAN MÉDICO (SMI 206) <input checked="" type="checkbox"/> MAPA DEL INCIDENTE <input checked="" type="checkbox"/> PLAN DE TRAFICO | <input checked="" type="checkbox"/> PRONÓSTICO DEL TIEMPO ATMOSFÉRICO <input type="checkbox"/> COMPORTAMIENTO DEL FUEGO <input checked="" type="checkbox"/> SEGURIDAD |
| <input checked="" type="checkbox"/> LISTA DE ORGANIZACIÓN (SMI 203) <input checked="" type="checkbox"/> LISTA DE ASIGNACIÓN (SMI 204) <input checked="" type="checkbox"/> PLAN DE COMUNICACIONES (SMI 205) | <input checked="" type="checkbox"/> PLAN MÉDICO (SMI 206) <input checked="" type="checkbox"/> MAPA DEL INCIDENTE <input checked="" type="checkbox"/> PLAN DE TRAFICO | <input checked="" type="checkbox"/> PRONÓSTICO DEL TIEMPO ATMOSFÉRICO <input type="checkbox"/> COMPORTAMIENTO DEL FUEGO <input checked="" type="checkbox"/> SEGURIDAD | | | | |
| <p>SMI 202 Pág. 1 de 2</p> | <p>9. PREPARADO POR:</p> <p>J. MARINES / G.VALLEJO</p> <p><i>JMV</i> JEFE DE SECCION DE PLANIFICACION/AUXILIAR</p> | | <p>10. APROBADO POR:</p> <p>JORGE GUERRERO</p> <p><i>JG</i> JEFE DE INCIDENTE</p> | | | |



FUENTE:

1. PRONÓSTICO DEL TIEMPO ATMOSFÉRICO

| Tiempo | Temperatura | Sección harmónica | Índice de calor | UV | Punto de rocío | Humedad relativa | Presión | Nubes | Visibilidad | Viento | D. Tiempo | |
|--------|-------------|----------------------|--------------------|----------------|-------------------|---------------------|---------|-------|-------------|-------------|-----------|-------------------------|
| 05:00 | 17° | 17° | 17° | 0 Bajo | 8° | 80% | 1014 | 80% | 10km 10m | 10 20m/h | | Nublado |
| 06:00 | 18° | 18° | 18° | 0 Bajo | 8° | 80% | 1014 | 70% | 10km 10m | 10 20m/h | | Parcialmente nublado |
| 07:00 | 18° | 18° | 18° | 0 Bajo | 8° | 80% | 1014 | 70% | 10km 10m | 10 20m/h | | Parcialmente nublado |
| 08:00 | 17° | 17° | 17° | 0 Bajo | 8° | 80% | 1014 | 70% | 10km 10m | 10 20m/h | | Parcialmente nublado |
| 09:00 | 18° | 18° | 18° | 2 Bajo | 8° | 80% | 1014 | 70% | 10km 10m | 10 20m/h | | Parcialmente nublado |
| 10:00 | 18° | 18° | 18° | 4 Moderado | 8° | 40% | 1014 | 70% | 10km 10m | 10 20m/h | | Parcialmente nublado |
| 11:00 | 21° | 21° | 21° | 6 Muy Alto | 8° | 40% | 1014 | 70% | 10km 10m | 10 20m/h | | Parcialmente nublado |
| 12:00 | 22° | 22° | 22° | 11 Danzante | 7° | 70% | 1014 | 70% | 10km 10m | 10 20m/h | | Parcialmente nublado |
| 13:00 | 24° | 24° | 24° | 11 Danzante | 7° | 70% | 1014 | 70% | 10km 10m | 10 20m/h | | Parcialmente nublado |
| 14:00 | 25° | 25° | 25° | 11 Danzante | 8° | 70% | 1014 | 70% | 10km 10m | 10 20m/h | | Parcialmente nublado |
| 15:00 | 25° | 25° | 25° | 8 Muy Alto | 8° | 70% | 1014 | 70% | 10km 10m | 10 20m/h | | Nublado |
| 16:00 | 25° | 25° | 25° | 8 Alto | 8° | 70% | 1014 | 70% | 10km 10m | 10 20m/h | | Nublado |
| 17:00 | 24° | 24° | 24° | 5 Moderado | 8° | 70% | 1014 | 70% | 10km 10m | 10 20m/h | | Nublado |
| 18:00 | 22° | 22° | 22° | 2 Bajo | 7° | 70% | 1014 | 70% | 10km 10m | 10 20m/h | | Chubascos |
| 19:00 | 22° | 22° | 22° | 0 Bajo | 8° | 40% | 1014 | 70% | 10km 10m | 10 20m/h | | Chubascos |

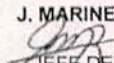
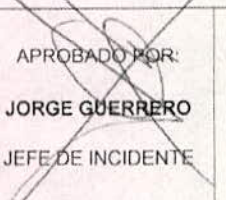
| | | | | |
|--|---|---|--|---|
| SMI-202 ANEXO TIEMPO ATMOSFÉRICO Pág. 2 de 2 | PREPARADO POR: J. MARINES / G. VALLEJO  JEFE DE SECCION DE PLANIFICACION/AUXILIAR | APROBADO POR: JORGE GUERRERO  JEFE DE INCIDENTE | FECHA DE PREPARACIÓN: 29 ABRIL 2014 | HORA DE PREPARACIÓN 2200 HORAS |
|--|---|---|--|---|

| LISTA DE ASIGNACIÓN DE LA ORGANIZACIÓN | | 1. NOMBRE DEL INCIDENTE SAN JOSÉ DE NUNCIOS | 2. FECHA DE PREPARACIÓN 29 ABRIL 2014 | 3. HORA DE PREPARACIÓN 2200 HORAS |
|---|--|---|--|--------------------------------------|
| 5. JEFE DEL INCIDENTE Y PERSONAL GENERAL | | 4. PERIODO DE OPERACIÓN (FECHA Y HORA) 30 ABRIL 2014, 630 – 2000 HORAS | | |
| POSICIÓN | NOMBRE | 9. SECCIÓN DE OPERACIONES | | |
| JEFE DEL INCIDENTE | J. GUERRERO | JEFE | | G. BALADRÁN |
| AUXILIAR | A. VELAZQUEZ | AUXILIAR | | |
| OFICIAL DE SEGURIDAD | | a. RAMA I / DIVISIÓN / GRUPOS | | |
| OFICIAL DE INFORMACIÓN P. ASISTENTE | E. SOTO | DIRECTOR DE RAMA AUXILIAR | | |
| 6. REPRESENTANTES DE INSTANCIAS | | DIVISIÓN / GRUPO | | |
| INSTANCIA | NOMBRE | DIVISIÓN A | | |
| SEDENA | TENIENTE CORONEL PEDRO LARIOS | DIVISIÓN C | | |
| | INFANTE GUZMÁN | J. REYNA | | |
| | | DIVISIÓN / GRUPO | | |
| | | DIVISIÓN / GRUPO | | |
| | | DIVISIÓN / GRUPO | | |
| | | MANEJADOR ÁREA DE ESPERA | | |
| | | b. RAMA II / DIVISIÓN / GRUPOS | | |
| 7. SECCIÓN DE PLANIFICACIÓN | | DIRECTOR DE RAMA AUXILIAR | | |
| JEFE | J. MARINES | DIVISIÓN / GRUPO | | |
| AUXILIAR | G. VALLEJO | DIVISIÓN / GRUPO | | |
| UNIDAD DE RECURSOS (REGISTRO) | | DIVISIÓN / GRUPO | | |
| UNIDAD DE SITUACIÓN | | DIVISIÓN / GRUPO | | |
| UNIDAD DE DOCUMENTACIÓN | | DIVISIÓN / GRUPO | | |
| UNIDAD DE DESMOVILIZACIÓN | | DIVISIÓN / GRUPO | | |
| ESPECIALISTAS DE INFORMACIÓN TÉCNICA | J. CÁRDENAS | DIVISIÓN / GRUPO | | |
| | | c. RAMA III / DIVISIÓN / GRUPOS | | |
| | | DIRECTOR DE RAMA AUXILIAR | | |
| | | DIVISIÓN / GRUPO | | |
| | | DIVISIÓN / GRUPO | | |
| | | DIVISIÓN / GRUPO | | |
| | | DIVISIÓN / GRUPO | | |
| | | DIVISIÓN / GRUPO | | |
| 8. SECCIÓN DE LOGÍSTICA | | d. RAMA OPERACIONES AÉREAS | | |
| JEFE | F. DURÓN | DIRECTOR DE LA RAMA AUXILIAR | | |
| AUXILIAR | J. RODRÍGUEZ | P. BETANCOURT | | |
| ASISTENTE | | SUPERVISOR DEL GRUPO DE APOYO TÁCTICO AÉREO | | |
| a. RAMA DE APOYO | | COORDINADOR DE HELICÓPTEROS | | |
| DIRECTOR | | MANEJADOR DE HELIBASE | | |
| UNIDAD DE SUMINISTROS | | | | |
| UNIDAD DE INSTALACIONES | | | | |
| UNIDAD DE APOYO TERRESTRE | | | | |
| b. RAMA DE SERVICIOS | | | | |
| DIRECTOR | | | | |
| UNIDAD DE COMUNICACIONES | | | | |
| UNIDAD MÉDICA | | | | |
| UNIDAD DE ALIMENTACIÓN | | | | |
| | | 10. SECCIÓN DE FINANZAS / ADMINISTRACIÓN | | |
| | | JEFE | | |
| | | AUXILIAR | | |
| | | UNIDAD DE ADQUISICIONES | | |
| | | UNIDAD DE TIEMPO | | |
| | | UNIDAD DE COSTOS | | |
| | | UNIDAD DE COMPENSACIÓN / RECLAMOS | | |
| SMI 203 | PREPARADO POR (UNIDAD DE RECURSOS) J. MARINES / G. VALLEJO JEFE DE SECCION DE PLANIFICACION/AUXILIAR | | | |

| 2. RAMA | | 2. DIVISIÓN/GRUPO DIVISIÓN A | | LISTA DE ASIGNACIONES | | | | | |
|--|---|---------------------------------|---|--------------------------|--|----------------------|-----------------------------------|---------|-------|
| 3. NOMBRE DEL INCIDENTE SAN JOSÉ DE LOS NUNCIOS | | | 4. PERIODO DE OPERACIÓN 30 ABRIL 2014. 0630 - 2000 HORAS | | | | | | |
| 5. PERSONAL DE OPERACIONES | | | | | | | | | |
| JEFE DE OPERACIONES: G. BALANDRÁN | | | SUPERVISOR DE DIVISIÓN: A. GUTIÉRREZ | | | | | | |
| DIRECTOR DE RAMA: N/A | | | SUPERVISOR DE GRUPO TÁCTICO AÉREO: | | | | | | |
| 6. RECURSOS ASIGNADOS DURANTE ESTE PERIODO | | | | | | | | | |
| DESCRIPCIÓN DE LOS RECURSOS: Recurso Singular / Equipo de Respuesta / Fuerza de Tarea | LIDER | NO. DE PERSONAS | TRANSPORTE REQUERIDO. | PUNTO/HORA DE ASIGNACIÓN | DE | PUNTO/HORA DE SALIDA | | | |
| SEMA | AGUSTÍN GUTIÉRREZ | 6 | SI, TERRESTRE | PUESTO MANDO | DE | 630 HORAS | | | |
| BRIGADAS RURALES CONVENIO SEMA - CONAFOR EJIDO LIRIOS | JUAN MARTÍNEZ | 6 | SI, TERRESTRE | PUESTO MANDO | DE | 630 HORAS | | | |
| BRIGADAS RURALES CONVENIO SEMA CONAFOR EJIDO SAN ANTONIO DE LAS ALAZANAS | JESÚS JUÁREZ | 4 | SI, TERRESTRE | PUESTO MANDO | DE | 630 HORAS | | | |
| SEMA | ABRAHAM REYES | 4 | SI, TERRESTRE | PUESTO MANDO | DE | 630 HORAS | | | |
| | | | | | | | | | |
| | | | | | | | | | |
| | | | | | | | | | |
| | | | | | | | | | |
| | | | | | | | | | |
| 7. OPERACIONES DE CONTROL LABORES DE LIQUIDACIÓN Y VIGILANCIA EN 2.5 KM SOBRE EL PERÍMETRO DEL INCIDENTE HACIA EL SURESTE. | | | | | | | | | |
| 8. INSTRUCCIONES ESPECIALES MANTENER ACTIVO VCRZ (VIGILANCIA, COMUNICACION, RUTAS DE ESCAPE, ZONAS DE SEGURIDAD) EN TODO MOMENTO. | | | | | | | | | |
| 9. RESUMEN DE COMUNICACIONES SECTOR/GRUPO | | | | | | | | | |
| FUNCIÓN | LOCAL REPETIDOR | FREQ. | SISTEMA | CANAL | FUNCIÓN | LOCAL REPETIDOR | FREQ. | SISTEMA | CANAL |
| MANDO | | CELULAR | | | APOYO | R | | | |
| SECTOR/GRUPO TÁCTICOS | | 166.150 | VHF | 8 | DE TIERRA -AIRE | | CELULAR | | |
| SMI 204 | PREPARADO POR (LIDER DE LA UNIDAD DE SITUACIÓN) J. MARINES / G.VALLEJO <i>JM</i> JEFE DE SECCION DE PLANIFICACION/AUXILIAR | | APROBADO POR: J. MARINES / G.VALLEJO <i>JM</i> JEFE DE SECCION DE PLANIFICACION/AUXILIAR | | FECHA DE PREPARACIÓN: 29 ABRIL 2014 | | HORA DE PREPARACIÓN 2200 HORAS | | |

| 1. RAMA | | 2. DIVISIÓN/GRUPO DIVISIÓN C | | LISTA DE ASIGNACIONES | | | | |
|--|--|---------------------------------|--|--------------------------|---|----------------------|--|-------|
| 3. NOMBRE DEL INCIDENTE SAN JOSÉ DE LOS NUNCIOS | | | 4. PERIODO DE OPERACIÓN 30 ABRIL 2014. 630 - 2000 HORAS | | | | | |
| 5. PERSONAL DE OPERACIONES | | | | | | | | |
| JEFE DE OPERACIONES: G. BALANDRÁN | | | SUPERVISOR DE DIVISIÓN: J. REYNA | | | | | |
| DIRECTOR DE RAMA: N/A | | | SUPERVISOR DE GRUPO TÁCTICO AÉREO: | | | | | |
| 6. RECURSOS ASIGNADOS DURANTE ESTE PERIODO | | | | | | | | |
| DESCRIPCIÓN DE LOS RECURSOS: Recurso Singular / Equipo de Respuesta / Fuerza de Tarea | | LÍDER | NO. DE PERSONAS | TRANSPORTE REQUERIDO. | PUNTO/HORA DE ASIGNACIÓN | PUNTO/HORA DE SALIDA | | |
| SEMA | | JOSÉ REYNA | 6 | SI, TERRESTRE | PUESTO DE MANDO | 630 HORAS | | |
| BOMBEROS DEL MUNICIPIO DE RAMOS ARIZPE | | ORÁN CANCINO | 7 | SI, TERRESTRE | PUESTO DE MANDO | 630 HORAS | | |
| 7. OPERACIONES DE CONTROL SE REALIZARÁN LABORES DE LIQUIDACIÓN Y VIGILANCIA EN LA ZONA DE RISCOS. | | | | | | | | |
| 8. INSTRUCCIONES ESPECIALES MANTENER ACTIVO VCRZ (VIGILANTES, COMUNICACIONES, RUTAS DE ESCAPE, ZONAS DE SEGURIDAD) | | | | | | | | |
| 9. RESUMEN DE COMUNICACIONES SECTOR/GRUPO | | | | | | | | |
| FUNCIÓN | | FREQ. | SISTEMA | CANAL | FUNCIÓN | FREQ. | SISTEMA | CANAL |
| MA ND O | LOCAL REPETIDOR | CELULAR | | | APOYO | | | |
| | | | | | LOCAL REPETIDOR | | | |
| SECTOR/GRUPO TÁCTICOS | | 166.150 | VHF | 8 | DE TIERRA -AIRE | CELULAR | | |
| SMI 204 | PREPARADO POR (LIDER DE LA UNIDAD DE SITUACIÓN) J. MARINÉS / G. VALLEJO <i>JMV</i> JEFE DE SECCION DE PLANIFICACION/AUXILIAR | | APROBADO POR: J. MARINES / G. VALLEJO <i>JMV</i> JEFE DE SECCION DE PLANIFICACION/AUXILIAR | | FECHA DE PREPARACIÓN: 29 ABRIL 2014 | | HORA DE PREPARACIÓN 2200 HORAS | |

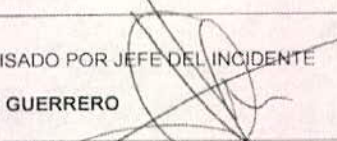

| PLAN MÉDICO | 1. NOMBRE DEL INCIDENTE: SAN JOSÉ DE LOS NUNCIOS | 2. FECHA DE PREPARACIÓN: 29 ABRIL 2014 | 3. HORA DE PREPARACIÓN: 2200 HORAS | 4. PERIODO OPERACIONAL: 630 - 2000 HORAS | | | | |
|--|---|--|--|---|------------|----|------------------------|----|
| 5. ESTACIONES DE AYUDAS MÉDICAS DEL INCIDENTE | | | | | | | | |
| ESTACIONES DE AYUDA MÉDICA | LOCALIZACIÓN | PARAMÉDICOS | | | | | | |
| | | SI | NO | | | | | |
| CLÍNICA DEL IMSS IXTLERO | PLAN DE GUADALUPE Y CALLE ACUÑA, ZONA CENTRO. RAMOS ARIZPE, COAHUILA | | X | | | | | |
| CENTRO DE SALUD | EMILIO CARRANZA Y MORELOS, ZONA CENTRO. RAMOS ARIZPE, COAHUILA. ES DE PRIMER NIVEL, LA ATENCIÓN ES DE LAS 0800 A LAS 2000 HORAS. | | X | | | | | |
| 6. TRANSPORTACIÓN | | | | | | | | |
| A. SERVICIOS DE AMBULANCIA | | | | | | | | |
| NOMBRE | DOMICILIO | TELÉFONO | PARAMÉDICO | | | | | |
| | | | SI | NO | | | | |
| BOMBEROS RAMOS ARIZPE | CALLE BENAVIDES Y CALLE SEGUNDA, FRACC. MOLINOS DEL REY, RAMOS ARIZPE, COAHUILA | 488 6981 | X | | | | | |
| B. AMBULANCIA DEL INCIDENTE | | | | | | | | |
| NOMBRE | LOCALIZACIÓN | PARAMÉDICOS | | | | | | |
| | | SI | NO | | | | | |
| | | | | | | | | |
| 7. HOSPITALES | | | | | | | | |
| NOMBRE | DOMICILIO | TIEMPO DE TRASLADO | | TELÉFONO | HELIPUERTO | | TRATAMIENTO QUEMADURAS | |
| | | AIRE 12 MIN | TIERRA 2 HRS | | SI | NO | SI | NO |
| ISSSTE SALTILLO | PROL. PÉREZ TREVIÑO. SALTILLO, COAHUILA | | | 412 885 | X | | X | |
| CLÍNICA 2 IMSS SALTILLO | BLVD V. CARRANZA Y BLVD HINOJOSA. SALTILLO, COAHUILA | 10 MIN | 2 HRS | 415 0091 | | X | X | |
| 8. PROCEDIMIENTOS MÉDICOS DEL INCIDENTE | | | | | | | | |
| CUALQUIER INCIDENTE EN CAMPO, TRASLADAR AL (O LOS) LESIONADO(S) A LA HELIBASE; POSTERIORMENTE CON UNIDAD MÉDICA (PREVIAMENTE AVISADA) SERÁN TRANSPORTADAS A LAS UNIDADES DE AYUDA MÉDICA PO AL HOSPITAL MÁS CERCANO. | | | | | | | | |
| SMI 206 | 9. PREPARADO POR JEFE DE LA SECCIÓN LOGÍSTICA F. DURÁN / J. RODRÍGUEZ | | | 10. REVISADO POR JEFE DEL INCIDENTE JORGE GUERRERO | | | | |
| |  | | |  | | | | |



| RESUMEN DE OPERACIONES AÉREAS | | 1. NOMBRE DE INCIDENTE: SAN JOSÉ DE NUNCIOS | | 2. PERIODO OPERACIONAL FECHA: 29 ABRIL 2014 TIEMPO DE INICIO: 0730 HORAS TIEMPO DE TERMINO: 1800 HORAS AMANECER: 0708 HORAS OSCURECER: 2014 HORAS | | | | | | | | | | | |
|---|----|--|-----------------|--|--------|---|--------|----|--------------|------|------|-------------------------------------|-------------|---------------------------------|--|
| 3. COMENTARIOS (Notas de Seguridad, Peligros, Equipo Especial de Operaciones Aéreas, etc.): | | | | | | | | | | | | | | | |
| 6. PERSONAL | | TELÉFONO | 7. FRECUENCIAS | AM | FM | | | | | | | | | | |
| Director de Operaciones Aéreas P. BETANCOURT | | 844 234 9123 | AIR/AIR Alafia: | | | | | | | | | | | | |
| SGTA: | | | AIR/AIR AlaRot: | | | | | | | | | | | | |
| COHL: | | P. BETANCOURT | AIR/TIERRA: | | | | | | | | | | | | |
| SGAA: | | | MANDO: | | | | | | | | | | | | |
| Manejador de Helibase: | | | MANDO RPT | | | | | | | | | | | | |
| Manejador de Helibase (A): | | | FREQ DE PISTA: | | | | | | | | | | | | |
| Manejador de Base Aérea: | | | FREQ DE CDA: | | | | | | | | | | | | |
| 9. HELICÓPTEROS (Use Hojas Adicionales Como Sea Necesario) | | | | | | | | | | | | | | | |
| AFA X# | TI | MARCA/MODELO | BASE | DIS P | INICIO | COMENTARIOS | AFA X# | TI | MARCA/MODELO | BASE | DISP | INICIO | COMENTARIOS | | |
| 1723 | 1 | Mi-17 | AEROPUERTO | 0700 | 0730 | FAM | | | | | | | | | |
| PREPARADO POR DIRECTOR DE RAMA DE OPERACIONES AÉREAS | | | | | | APROBADO POR: JEFE DE LA SECCIÓN DE PLANIFICACIÓN | | | | | | FECHA DE PREPARACIÓN: 29 ABRIL 2014 | | HORA DE PREPARACIÓN: 2200 HORAS | |
| SMI 220 | | P. BETANCOURT | | J. MARINES G. VALLEJO | | JEFE DE SECCION DE PLANIFICACION/AUXILIAR | | | | | | | | | |

ANEXO 2

PAI
INCENDIO SAN JOSÉ DE LOS NUNCIOS
MUNICIPIO: RAMOS ARIZPE
ESTADO: COAHUILA
01/05/14

REUNIÓN INICIAL DEL PERÍODO OPERACIONAL
0730 HRS
PERIODO OPERACIONAL
0800 - 1800 HRS

(PRELIMINAR)
SUPERFICIE AFECTADA 72 Ha
90% CONTROL
SE MANTENDRÁ VIGILANCIA

MANTENER ACTIVO EL SISTEMA VCRZ
(Vigilancia, Comunicación, Rutas de Escape y Zonas de
Seguridad.)

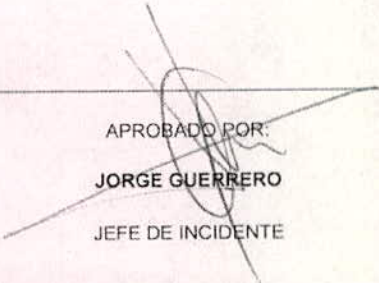
| | | | |
|---|--|--|--|
| REUNIÓN INFORMATIVA DEL INCIDENTE | 1. NOMBRE DEL INCIDENTE SAN JOSÉ DE LOS NUNCIOS | 2. FECHA DE PREPARACIÓN 30 ABRIL 2014 | 3. HORA DE PREPARACIÓN 1800 HORAS |
| 4. DIBUJO DEL MAPA | | | |
| <div style="display: flex; justify-content: space-between;"> <div data-bbox="185 1599 349 1813"> <p>SMI-201 Pág. 1 de 4</p> </div> <div data-bbox="349 1599 657 1813"> <p>PREPARADO POR: J.J. MARINES G. VALLEJO  JEFE DE SECCIÓN DE PLANIFICACIÓN/AUXILIAR</p> </div> <div data-bbox="657 1599 1356 1813"> <p>APROBADO POR: JORGE GUERRERO  JEFE DE INCIDENTE</p> </div> </div> | | | |



| | | | |
|--|--|--|--|
| REUNIÓN INFORMATIVA DEL INCIDENTE | 1. NOMBRE DEL INCIDENTE SAN JOSÉ DE LOS NUNCIOS | 2. FECHA DE PREPARACIÓN 30 ABRIL 2014 | 3. HORA DE PREPARACIÓN 1800 HORAS |
|--|--|--|--|

5. PLAN DE TRÁFICO (TRÁNSITO E INSTALACIONES)

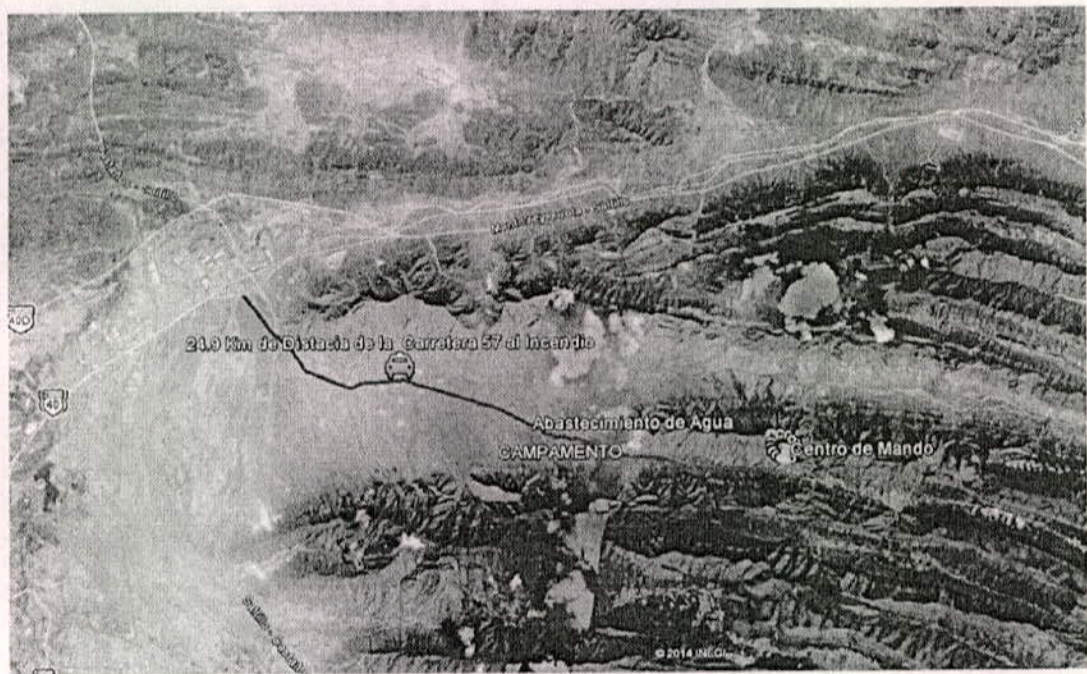

| | | |
|------------------------|--|---|
| SMI-201 Pág. 2 de 4 | PREPARADO POR: J.J. MARINES / G. VALLEJO  JEFE DE SECCIÓN DE PLANIFICACIÓN/AUXILIAR | APROBADO POR: JORGE GUERRERO JEFE DE INCIDENTE |
|------------------------|--|---|

6. RESUMEN DE LAS ACCIONES ACTUALES

LAS ACTIVIDADES PROGRAMADAS PARA LAS DIVISIONES A Y C FUERON MODIFICADAS DEBIDO A LAS CONDICIONES ATMOSFÉRICAS INADECUADAS PARA TRABAJAR, QUEDANDO EN EL CAMPAMENTO PENDIENTES DE NUEVAS INSTRUCCIONES.

RAMA DE OPERACIONES AÉREAS

- EI SOBREVUELO DE SEGURIDAD Y RECONOCIMIENTO PROGRAMADO PARA LAS 0730, DEBIDO A LAS CONDICIONES ATMOSFÉRICAS SE REALIZO A LAS 0900 HORAS, EN EL CUAL SE DETERMINO EL COMPORTAMIENTO DEL INCENDIO PARA TOMAR LA DECISIÓN DE SI LAS CONDICIONES AMBIENTALES PERMITÍAN EL DESPLIEGUE DE LAS BRIGADAS, DECIDIENDO BAJAR POR EL HELIBALDE PARA LLEVAR A CABO UNA DESCARGA EN UN PUNTO ACTIVO DE UN ÁREA INACCESIBLE; ASIMISMO SE TOMÓ LA DECISIÓN DE NO MOVILIZAR BRIGADAS PUESTO QUE EL INCENDIO NO LO AMERITÓ.

- A LAS 1220 HORAS SE REALIZÓ UN SEGUNDO SOBREVUELO CON FINES DE SEGURIDAD PARA CONFIRMAR SI EXISTÍAN FOCOS ACTIVOS TODAVÍA, ADEMÁS DE REVISAR LA SITUACIÓN ACTUAL DEL INCENDIO UBICADO EN LA LOCALIDAD DEL JONUCO, EN EL ESTADO DE NUEVO LEÓN. CON DICHO SOBREVUELO SE CONFIRMÓ QUE EL INCENDIO SAN JOSÉ DE LOS NUNCIOS NO PRESENTABA ACTIVIDAD, POR LO QUE SE PROCEDIÓ A INICIAR LA DESMOVILIZACIÓN DE BRIGADAS OFICIALES Y NO OFICIALES, QUEDANDO EN VIGILANCIA PERSONAL DE SEDENA Y BRIGADA OFICIAL DE SEMA.



| | | | | |
|--------------------------------|--|---|--|---|
| <p>SMI-201 Pág. 3 de 4</p> | <p>PREPARADO POR: J.J MARINES / G.VALLEJO <i>[Signature]</i> JEFE DE SECCIÓN DE PLANIFICACIÓN/AUXILIAR</p> | <p>APROBADO POR: J. GUERRERO <i>[Signature]</i> JEFE DE INCIDENTE</p> | <p>FECHA DE PREPARACIÓN: 30 ABRIL 2014</p> | <p>HORA DE PREPARACIÓN 1800 HORAS</p> |
|--------------------------------|--|---|--|---|

7. ORGANIZACIÓN ACTUAL

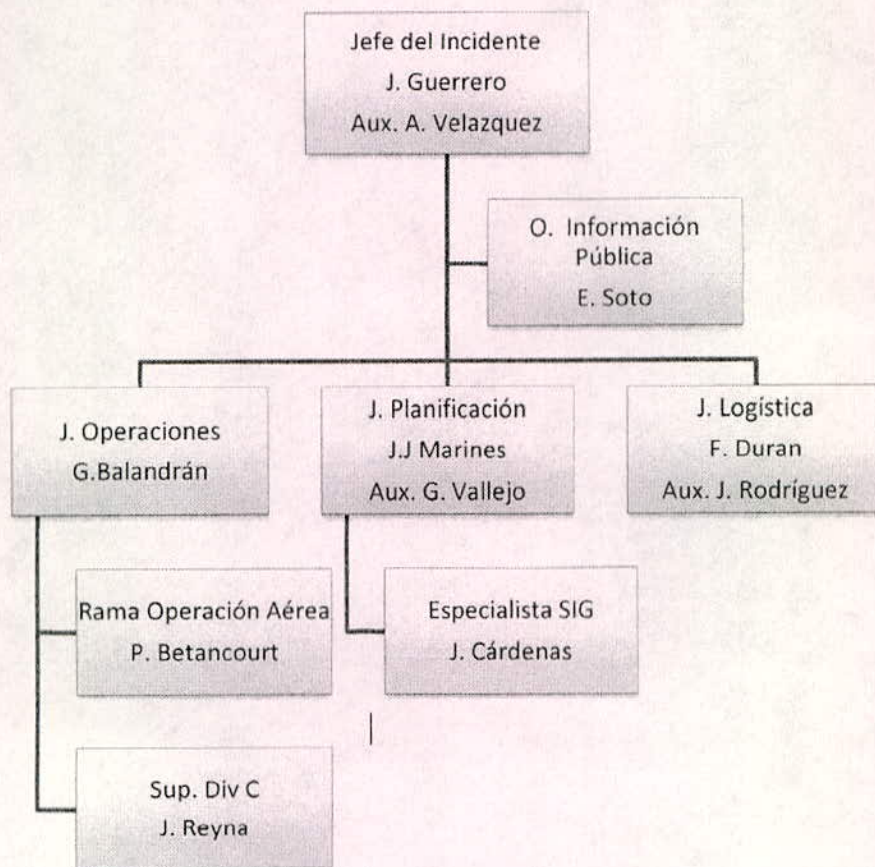

| | | | | |
|---------------------------------------|---|---|---|---|
| <p>SMI-201 Pág. 4 de 4</p> | <p>PREPARADO POR J.J. MARINES / G. VALLEJO <i>[Signature]</i> JEFE DE SECCION DE PLANIFICACION/AUXILIAR</p> | <p>APROBADO POR JORGE GUERRERO <i>[Signature]</i> JEFE DE INCIDENTE</p> | <p>FECHA DE PREPARACIÓN 30 ABRIL 2014</p> | <p>HORA DE PREPARACIÓN 1800 HORAS</p> |
|---------------------------------------|---|---|---|---|

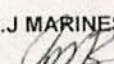
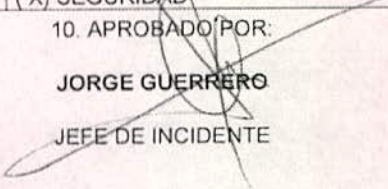
| | | | |
|--|---|--|---|
| OBJETIVOS DEL INCIDENTE | 1. NOMBRE DEL INCIDENTE: SAN JOSÉ DE NUNCIOS | 2. FECHA DE PREPARACIÓN: 30 ABRIL 2014 | 3. HORA DE PREPARACIÓN: 1800 HORAS |
| 4. PERIODO OPERACIONAL (FECHA Y HORA): 30 ABRIL 2014. 630 – 2000 HORAS | | | |
| 5. OBJETIVOS GENERALES PARA EL CONTROL O MANEJO DEL INCIDENTE (INCLUIR ALTERNATIVAS) | | | |
| 1. MANTENER LA SEGURIDAD FÍSICA DEL PERSONAL COMBATIENTE | | | |
| 2. MINIMIZAR EL DAÑO A LOS RECURSOS NATURALES AFECTADOS POR EL INCENDIO DEL ÁREA SUJETA A CONSERVACIÓN "SIERRA DE ARTEAGA". | | | |
| 3. REDUCIR EL RIESGO DE PROPAGACIÓN AL ESTADO DE NUEVO LEÓN Y LA AFECTACIÓN AL ÁREA NATURAL PROTEGIDA "PARQUE NACIONAL CUMBRES DE MONTERREY". | | | |
| | | | |
| 6.- PRONÓSTICO DE TIEMPO ATMOSFÉRICO PARA EL PERIODO OPERACIONAL U OTROS FACTORES ATMOSFÉRICOS CON INFLUENCIA AL INCIDENTE. | | | |
| <p>T° MÍN: 12°C T° MÁX: 22°C VELOCIDAD DEL VIENTO: 23 KM/HR HUMEDAD RELATIVA: 0600 A LAS 0900 HORAS: 84% 1000 A LAS 1400 HORAS: 65% 1500 A LAS 2000 HORAS: 78%</p> <p>SALIDA DEL SOL: 0708 HORAS PUESTA DEL SOL: 2015 HORAS</p> <p>http://smn.cna.gob.mx</p> | | | |
| 7.- MENSAJE DE SEGURIDAD. | | | |
| <ul style="list-style-type: none"> - VELAR PORQUE TODOS LOS BRIGADISTAS CUENTEN CON EQUIPO DE PROTECCIÓN PERSONAL. - MANTENER ACTIVO EL VCRZ (VIGILANCIA, COMUNICACIÓN, RUTAS DE ESCAPE, ZONAS DE SEGURIDAD) - MANTENER HIDRATADOS Y CON ALIMENTOS A LOS COMBATIENTES. <p>TENER CUIDADO POR LA PRESENCIA DE VIENTOS INTENSOS PRODUCTO DE FRENTE FRIO 54</p> | | | |
| 8. -ANEXOS (X SI SON ANEXADOS) | | | |
| (X) LISTA DE ORGANIZACIÓN (SMI 203) (X) LISTA DE ASIGNACIÓN (SMI 204) (X) PLAN DE COMUNICACIONES (SMI 205) | | (X) PLAN MÉDICO (SMI 206) (X) MAPA DEL INCIDENTE (X) PLAN DE TRAFICO | (X) PRONÓSTICO DEL TIEMPO ATMOSFÉRICO () COMPORTAMIENTO DEL FUEGO (X) SEGURIDAD |
| SMI 202 Pág. 1 de 2 | 9. PREPARADO POR: J.J MARINES / G.VALLEJO  JEFE DE SECCION DE PLANIFICACION/AUXILIAR | | 10. APROBADO POR: JORGE GUERRERO  JEFE DE INCIDENTE |



FUENTE: Comisión Nacional del Agua.

1. PRONÓSTICO DEL TIEMPO ATMOSFÉRICO

| Tiempo | Temp. | Sens. térmica | Indice de calor | UV | Punto de rocío | Humedad Relativa | Prec. | Nubes | Visibilidad | Viento | El tiempo |
|--------|-------|---------------|-----------------|---------------|----------------|------------------|-------|-------|--------------|-------------|--------------------|
| 00:00 | 13° | 11° | 13° | 0 Bajo | 6° | 64% | 10% | 70% | 16km 10mi | N 23km/h | Mayormente nublado |
| 01:00 | 12° | 10° | 12° | 0 Bajo | 4° | 59% | 10% | 70% | 16km 10mi | N 23km/h | Mayormente nublado |
| 02:00 | 12° | 9° | 12° | 0 Bajo | 4° | 61% | 10% | 70% | 16km 10mi | N 23km/h | Mayormente nublado |
| 03:00 | 12° | 9° | 12° | 0 Bajo | 6° | 66% | 10% | 70% | 16km 10mi | N 23km/h | Mayormente nublado |
| 04:00 | 12° | 9° | 12° | 0 Bajo | 7° | 74% | 10% | 70% | 16km 10mi | N 23km/h | Mayormente nublado |
| 05:00 | 12° | 9° | 12° | 0 Bajo | 8° | 80% | 10% | 70% | 16km 10mi | N 23km/h | Mayormente nublado |
| 06:00 | 12° | 9° | 12° | 0 Bajo | 9° | 86% | 10% | 70% | 16km 10mi | N 23km/h | Mayormente nublado |
| 07:00 | 12° | 10° | 12° | 0 Bajo | 10° | 86% | 10% | 70% | 16km 10mi | N 23km/h | Mayormente nublado |
| 08:00 | 13° | 12° | 13° | 0 Bajo | 11° | 83% | 10% | 70% | 16km 10mi | N 23km/h | Mayormente nublado |
| 09:00 | 14° | 13° | 14° | 1 Bajo | 11° | 80% | 10% | 70% | 16km 10mi | N 23km/h | Mayormente nublado |
| 10:00 | 16° | 15° | 16° | 3 Moderado | 11° | 72% | 10% | 70% | 16km 10mi | N 23km/h | Mayormente nublado |
| 11:00 | 18° | 18° | 18° | 5 Moderado | 12° | 65% | 10% | 70% | 16km 10mi | N 23km/h | Mayormente nublado |
| 12:00 | 20° | 20° | 20° | 8 Muy Alto | 12° | 61% | 10% | 70% | 16km 10mi | N 23km/h | Mayormente nublado |

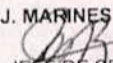
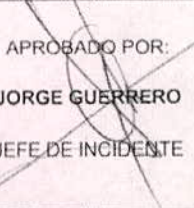
| | | | | |
|---|---|---|---|---|
| SMI-202 ANEXO TIEMPO ATMOSFÉRICO Pág. 2 de 2 | PREPARADO POR: J.J. MARINES / G.VALLEJO  JEFE DE SECCION DE PLANIFICACION/AUXILIAR | APROBADO POR: JORGE GUERRERO  JEFE DE INCIDENTE | FECHA DE PREPARACIÓN: 30 ABRIL 2014 | HORA DE PREPARACIÓN: 1800 HORAS |
|---|---|---|---|---|

| LISTA DE ASIGNACIÓN DE LA ORGANIZACIÓN | | 1. NOMBRE DEL INCIDENTE SAN JOSÉ DE NUNCIOS | 2. FECHA DE PREPARACIÓN 30 ABRIL 2014 | 3. HORA DE PREPARACIÓN 1800 HORAS |
|---|--|---|--|--------------------------------------|
| 5. JEFE DEL INCIDENTE Y PERSONAL GENERAL | | 4. PERIODO DE OPERACIÓN (FECHA Y HORA) 30 ABRIL 2014. 630 - 2000 HORAS | | |
| POSICIÓN | NOMBRE | 9. SECCIÓN DE OPERACIONES | | |
| JEFE DEL INCIDENTE | J. GUERRERO | JEFE | | G. BALADRÁN |
| AUXILIAR | A. VELAZQUEZ | AUXILIAR | | |
| OFICIAL DE SEGURIDAD | E. SOTO | a. RAMA I / DIVISIÓN / GRUPOS | | |
| OFICIAL DE INFORMACIÓN P. ASISTENTE | G. VALLEJO | DIRECTOR DE RAMA AUXILIAR | | |
| 6. REPRESENTANTES DE INSTANCIAS | | DIVISIÓN / GRUPO | | |
| INSTANCIA | NOMBRE | DIVISIÓN C | | J. REYNA |
| SEDENA | TENIENTE CORONEL INFANTE PEDRO LARIOS GUZMÁN | DIVISIÓN / GRUPO | | |
| | | DIVISIÓN / GRUPO | | |
| | | DIVISIÓN / GRUPO | | |
| | | MANEJADOR ÁREA DE ESPERA | | |
| | | b. RAMA II / DIVISIÓN / GRUPOS | | |
| 7. SECCIÓN DE PLANIFICACIÓN | | DIRECTOR DE RAMA AUXILIAR | | |
| JEFE | J.J. MARINES | DIVISIÓN / GRUPO | | |
| AUXILIAR | G. VALLEJO | DIVISIÓN / GRUPO | | |
| UNIDAD DE RECURSOS (REGISTRO) | | DIVISIÓN / GRUPO | | |
| UNIDAD DE SITUACIÓN | | DIVISIÓN / GRUPO | | |
| UNIDAD DE DOCUMENTACIÓN | | DIVISIÓN / GRUPO | | |
| UNIDAD DE DESMOVILIZACIÓN | | DIVISIÓN / GRUPO | | |
| ESPECIALISTAS DE INFORMACIÓN TÉCNICA | J. CÁRDENAS | DIVISIÓN / GRUPO | | |
| | | c. RAMA III / DIVISIÓN / GRUPOS | | |
| | | DIRECTOR DE RAMA AUXILIAR | | |
| | | DIVISIÓN / GRUPO | | |
| | | DIVISIÓN / GRUPO | | |
| | | DIVISIÓN / GRUPO | | |
| | | DIVISIÓN / GRUPO | | |
| | | DIVISIÓN / GRUPO | | |
| 8. SECCIÓN DE LOGÍSTICA | | d. RAMA OPERACIONES AÉREAS | | |
| JEFE | F. DURÓN | DIRECTOR DE LA RAMA AUXILIAR | | P. BETANCOURT |
| AUXILIAR | J. RODRÍGUEZ | SUPERVISOR DEL GRUPO DE APOYO TÁCTICO AÉREO | | |
| ASISTENTE | | COORDINADOR DE HELICÓPTEROS | | |
| a. RAMA DE APOYO | | MANEJADOR DE HELIBASE | | |
| DIRECTOR | | 10. SECCIÓN DE FINANZAS / ADMINISTRACIÓN | | |
| UNIDAD DE SUMINISTROS | | JEFE | | |
| UNIDAD DE INSTALACIONES | | AUXILIAR | | |
| UNIDAD DE APOYO TERRESTRE | | UNIDAD DE ADQUISICIONES | | |
| b. RAMA DE SERVICIOS | | UNIDAD DE TIEMPO | | |
| DIRECTOR | | UNIDAD DE COSTOS | | |
| UNIDAD DE COMUNICACIONES | | UNIDAD DE COMPENSACIÓN / RECLAMOS | | |
| UNIDAD MÉDICA | | | | |
| UNIDAD DE ALIMENTACIÓN | | | | |
| SMI 203 | PREPARADO POR (UNIDAD DE RECURSOS) | J. J. MARINES / G. VALLEJO | | |
| | JEFE DE SECCION DE PLANIFICACION/AUXILIAR | | | |

| 1. RAMA | | 2. DIVISIÓN/GRUPO DIVISIÓN C | | LISTA DE ASIGNACIONES | | | | |
|--|---|---|---|--|---|--------------------|---------|-------|
| 3. NOMBRE DEL INCIDENTE SAN JOSÉ DE LOS NUNCIOS | | | 4. PERIODO DE OPERACIÓN 01 MAYO 2014. 0800 – 1600 HORAS | | | | | |
| 5. PERSONAL DE OPERACIONES | | | | | | | | |
| JEFE DE OPERACIONES: G. BALANDRÁN | | | SUPERVISOR DE DIVISIÓN: J. REYNA | | | | | |
| DIRECTOR DE RAMA: N/A | | | SUPERVISOR DE GRUPO TÁCTICO AÉREO: | | | | | |
| 6. RECURSOS ASIGNADOS DURANTE ESTE PERIODO | | | | | | | | |
| DESCRIPCIÓN DE LOS RECURSOS: Recurso Singular / Equipo de Respuesta / Fuerza de Tarea | LÍDER | NO. DE PERSONAS | TRANSPORTE REQUERIDO. | PUNTO/HORA DE ASIGNACIÓN | PUNTO/HORA DE SALIDA | | | |
| SEMA | J. REYNA | 10 | SI, TERRESTRE | CAMPAMENTO | 1100 HORAS | | | |
| SEDENA | | 10 | SI, TERRESTRE | CAMPAMENTO | 1100 HORAS | | | |
| SEDENA | | 10 | SI, TERRESTRE | CAMPAMENTO | 1100 HORAS | | | |
| SEDENA | | 10 | SI, TERRESTRE | CAMPAMENTO | 1100 HORAS | | | |
| SEDENA | | 10 | SI, TERRESTRE | CAMPAMENTO | 1100 HORAS | | | |
| | | | | | | | | |
| | | | | | | | | |
| | | | | | | | | |
| | | | | | | | | |
| | | | | | | | | |
| 7. OPERACIONES DE CONTROL VIGILANCIA DEL PERIMETRO DEL INCENDIO. | | | | | | | | |
| 8. INSTRUCCIONES ESPECIALES MANTENER ACTIVO VCRZ (VIGILANTES, COMUNICACIONES, RUTAS DE ESCAPE, ZONAS DE SEGURIDAD) | | | | | | | | |
| 9. RESUMEN DE COMUNICACIONES SECTOR/GRUPO | | | | | | | | |
| FUNCIÓN | | FREQ. | SISTEMA | CANAL | FUNCIÓN | FREQ. | SISTEMA | CANAL |
| MA ND O | LOCAL REPETIDOR | CELULAR | | | APOYO | LOCAL REPETIDOR | | |
| SECTOR/GRUPO TÁCTICOS | | 166.150 | VHF | 8 | DE TIERRA – AIRE | CELULAR | | |
| SMI 204 | PREPARADO POR (LIDER DE LA UNIDAD DE SITUACIÓN) J.J MARINES / G. VALLEJO <i>[Signature]</i> JEFE DE SECCION DE PLANIFICACION/AUXILIAR | APROBADO POR: J.J MARINES / G. VALLEJO <i>[Signature]</i> JEFE DE SECCION DE PLANIFICACION/AUXILIAR | | FECHA DE PREPARACIÓN: 30 DE ABRIL 2014 | HORA DE PREPARACIÓN: 1800 HORAS | | | |



| | | | | | | | |
|--|--|---|---------------------------------------|--|----|------------------------|----|
| PLAN MÉDICO | 1. NOMBRE DEL INCIDENTE: SAN JOSÉ DE LOS NUNCIOS | 2. FECHA DE PREPARACIÓN: 30 ABRIL 2014 | 3. HORA DE PREPARACIÓN: 1800 HORAS | 4. PERIODO OPERACIONAL: 01-05-14 0800 - 1600 HORAS | | | |
| 5. ESTACIONES DE AYUDAS MÉDICAS DEL INCIDENTE | | | | | | | |
| ESTACIONES DE AYUDA MÉDICA | LOCALIZACIÓN | PARAMÉDICOS | | | | | |
| | | SI | NO | | | | |
| CLÍNICA DEL IMSS IXTLERO | PLAN DE GUADALUPE Y CALLE ACUÑA, ZONA CENTRO. RAMOS ARIZPE, COAHUILA | | X | | | | |
| CENTRO DE SALUD | EMILIO CARRANZA Y MORELOS, ZONA CENTRO. RAMOS ARIZPE, COAHUILA. ES DE PRIMER NIVEL, LA ATENCIÓN ES DE LAS 0800 A LAS 2000 HORAS. | | X | | | | |
| 6. TRANSPORTACIÓN | | | | | | | |
| A. SERVICIOS DE AMBULANCIA | | | | | | | |
| NOMBRE | DOMICILIO | TELÉFONO | PARAMÉDICO | | | | |
| | | | SI | NO | | | |
| BOMBEROS RAMOS ARIZPE | CALLE BENAVIDES Y CALLE SEGUNDA, FRACC. MOLINOS DEL REY, RAMOS ARIZPE, COAHUILA, TIEMPO DE LLEGADA 20 MIN | 488 6981 | X | | | | |
| B. AMBULANCIA DEL INCIDENTE | | | | | | | |
| NOMBRE | LOCALIZACIÓN | PARAMÉDICOS | | | | | |
| | | SI | NO | | | | |
| 7. HOSPITALES | | | | | | | |
| NOMBRE | DOMICILIO | TIEMPO DE TRASLADO | TELÉFONO 412 885 | HELIPUERTO | | TRATAMIENTO QUEMADURAS | |
| | | | | SI | NO | SI | NO |
| ISSSTE SALTILLO | PROL. PÉREZ TREVIÑO, SALTILLO, COAHUILA | AIRE 12 MIN. TIERRA 2 HRS | | X | | X | |
| CLÍNICA 2 IMSS SALTILLO | BLVD V. CARRANZA Y BLVD HINOJOSA, SALTILLO, COAHUILA | 10 MIN 2 HRS. | 415 0091 | | X | X | |
| 8. PROCEDIMIENTOS MÉDICOS DEL INCIDENTE | | | | | | | |
| CUALQUIER INCIDENTE EN CAMPO, TRASLADAR AL (O LOS) LESIONADO(S) A LA HELIBASE; POSTERIORMENTE CON UNIDAD MÉDICA (PREVIAMENTE AVISADA) SERÁN TRANSPORTADAS A LAS UNIDADES DE AYUDA MÉDICA PO AL HOSPITAL MÁS CERCANO. | | | | | | | |
| SMI 206 | 9. PREPARADO POR JEFE DE LA SECCIÓN LOGÍSTICA F. DURÁN / J. RODRÍGUEZ | | | 10. REVISADO POR JEFE DEL INCIDENTE JORGE GUERRERO | | | |



| RESUMEN DE OPERACIONES AÉREAS | | 1. NOMBRE DE INCIDENTE: SAN JOSÉ DE LOS NUNCIOS | | 2. PERIODO OPERACIONAL FECHA: 01 MAYO 2014 TIEMPO DE INICIO: 0800 HORAS TIEMPO DE TERMINO: 1800 HORAS AMANECER: HORAS OSCURECER: HORAS | | | | | | | | | |
|---|----|--|-----------------|---|--------|---|--------|--|--------------|------------------------------------|------|--------|-------------|
| 3. COMENTARIOS (Notas de Seguridad, Peligros, Equipo Especial de Operaciones Aéreas, etc.): | | | | | | | | | | | | | |
| 6. PERSONAL | | TELÉFONO | 7. FRECUENCIAS | AM | FM | 5. Restricción Temporal de Vuelo: N/A | | | | | | | |
| Director de Operaciones Aéreas P. BETANCOURT | | 844 234 9123 | AIR/AIR Alafia: | | | 4. Aeronave de Rescate: N/A | | | | | | | |
| SGTA: | | | AIR/AIR AlaRot: | | | Radio: _____ Kms Altitud: _____ metros Punto Central: Lat: _____ Long: _____ | | | | | | | |
| COHL: | | P. BETANCOURT | AIR/TIERRA: | | | 8. ALA-FIJA # Disp./ Tipo/ Marca-Modelo/A FA X# / Base(s) | | | | | | | |
| SGAA: | | | MANDO: | | | Aerotanques | | | | | | | |
| Manejador de Helibase: | | | MANDO RPT | | | Aviones Guía | | | | | | | |
| Manejador de Helibase (A): | | | FREQ DE PISTA: | | | Aeronaves de SGTA | | | | | | | |
| Manejador de Base Aérea: | | | FREQ DE CDA: | | | Otro | | | | | | | |
| 9. HELICÓPTEROS (Use Hojas Adicionales Como Sea Necesario) | | | | | | | | | | | | | |
| AFA X# | TI | MARCA/MODEL Q | BASE | DIS P | INICIO | COMENTARIOS | AFA X# | TI | MARCA/MODELO | BASE | DISP | INICIO | COMENTARIOS |
| 1723 | 1 | MI-17 | AEROPUERTO | 0700 | 0730 | FAM | | | | | | | |
| SMI 220 | | P. BETANCOURT | | APROBADO POR JEFE DE LA SECCIÓN DE PLANIFICACIÓN | | J. J. MARINES / G. VALLEJO | | FECHA DE PREPARACIÓN: 30 ABRIL 2014 | | HORA DE PREPARACIÓN: 1800 HORAS | | | |

ANEXO 3

REUNIÓN DESPUES DE LA ACCIÓN INCENDIO FORESTAL SAN JOSÉ DE LOS NUNCIOS

| Forma Equipo | ¿Cuáles identificó? | ¿Qué fue lo que sucedió? | ¿Por qué sucedió? | ¿Qué podemos hacer para mejorar la próxima vez? |
|--|--|--|---|---|
| Equipo de protección personal | Que todo el personal combatiente de todas las instancias participantes portaran su equipo de protección personal por seguridad | <ul style="list-style-type: none"> Personal que no lo llevo Personal está a la espera de que se los entregue la instancia a la que pertenecen. Algunos llevaron equipo de protección personal inadecuado para la atención de incendios forestales (bomberos). | <ul style="list-style-type: none"> No hay recurso para la adquisición de equipo. Procedimientos administrativos no favorecen la gestión oportuna para la adquisición del equipo No hay protocolo obligatorio para el uso del equipo. | <ul style="list-style-type: none"> Crear protocolo obligatorio para el uso del equipo. Gestionarlo al seno del comité y de las instancias que proveen recursos humanos y económicos a la atención de incendios forestales y obligar al personal que lo use durante los trabajos (Conanp, Conafor, Gobierno del Estado, ong's). |
| Desconocimiento de las brigadas oficiales de la estrategia de manejo de incendios y del SMI. | Operar bajo el Sistema de Mando de Incidentes involucrando a todo el personal combatiente. | <ul style="list-style-type: none"> Parte de las brigadas no conocían la metodología ni el SMI, lo cual provocó desconcierto e inquietud en los combatientes. Incertidumbre ante el cambio. | <ul style="list-style-type: none"> Parte de los brigadistas no conocían el sistema. No se les explicó con anterioridad la forma de trabajar ni la función del EEMI. Falta de información previa. | <ul style="list-style-type: none"> Programar capacitaciones e implementar un programa permanente que involucren entrenamientos y simulacros. Socializar el proyecto de los equipos de manejo en las brigadas y explicarles en qué consiste el SMI en terminología sencilla y común. |
| Dificultad en el llenado de formatos. | <ul style="list-style-type: none"> Elaborar formatos para integrar el PAI. La Estrategia Nacional para la integración de EEMI está concebida para que dichos equipos operaran bajo el SMI y se estandarizara el llenado de formatos. | <ul style="list-style-type: none"> Al activar el equipo estatal éste presentó dificultades en el llenado de formatos, previo a la llegada del equipo asesor. | <ul style="list-style-type: none"> A pesar de que en el CEMI se hizo un ejercicio intenso de llenado de formatos del PAI, éste no fue suficiente y falta práctica en el terreno durante incendios reales. | <ul style="list-style-type: none"> Realizar entrenamientos en el llenado de formatos en incendios reales y en talleres de capacitación. Continuar con el asesoramiento de instructores EMI en incendios reales, en donde el número de instructores lo determine la complejidad del incendio. Identificar a las personas de las brigadas que pueden colaborar y capacitarlos en el SMI. |

ELABORO

PERSONAL DE MANDO

PERSONAL GENERAL

JEFES DE INCIDENTE
JORGE GUERRERO

APROBO

JEFE DE PLANIFICACIÓN
JUAN MARINES

REUNIÓN DESPUES DE LA ACCIÓN INCENDIO FORESTAL SAN JOSÉ DE LOS NUNCIOS

| | | | | |
|---------------------------------------|--|--|---|---|
| <p>Comunicación hacia el exterior</p> | <p>Que hubiera un solo canal de información hacia el interior de las instituciones y al exterior</p> | <p>• Hubo información diferente proporcionada por las diferentes instituciones, lo cual creó confusiones y se observó desorganización.</p> <p>• Al haber acercamiento por parte del jefe del incidente, las diferentes instituciones se alinearon y se coordinaron para la realización de los trabajos, sin embargo el flujo de información siguió siendo individual, en lugar de consensado y acordado por los dirigentes con el jefe del incidente.</p> <p>• Posteriormente, al segundo día del incendio se logró llevar a cabo reuniones para acuerdo de la información que se emitirá.</p> | <p>• Al inicio del incendio no estaba establecido un canal de información y las diferentes instituciones emitían información cada quien por su parte.</p> | <p>• Invitar a las instancias sesiones de comité para favorecer la coordinación, especialmente en campo.</p> <p>• Establecer desde el inicio un canal único de información.</p> |
| | | | | |

ELABORO

PERSONAL DE MANDO

PERSONAL GENERAL

APROBO

JEFE DEL INCIDENTE
JORGE GUERRERO

JEFE DE PLANIFICACIÓN
JUAN MARINES

REUNIÓN DESPUES DE LA ACCIÓN INCENDIO FORESTAL SAN JOSÉ DE LOS NUNCIOS

| Tema Postvivo | ¿Que se plantearon? | ¿Que fue lo que sucedió? | ¿Por qué sucedió? | ¿Que podemos hacer para mantener dicho fenómeno? |
|---|---|--|--|---|
| La activación del EMI para la atención del incendio. | Operar bajo la metodología impartida en el CEMI | A pesar de que se podía operar el incendio bajo los procesos tradicionales, nos esforzamos para operar bajo el SMI, a sabiendas de que la carga de trabajo se incrementaría en el puesto de mando. | Por la disponibilidad del EEMI de aplicar la metodología aprendida en el CEMI (SMI), ya que estábamos conscientes de que se mejoraría la coordinación y organización del incendio. | Desarrollar un proceso que fortalezca y motive al EEMI desde el punto de vista de asignación de recursos financieros, logísticos, capacitación y entrenamiento. |
| Apoyo logístico por parte de las instancias estatales, municipales y pequeños propietarios. | Realizar solicitudes para la asignación de recursos logísticos para la atención del incendio. | Dichas instancias hicieron presencia y apoyaron de gran manera el aporte de suministros, lo cual fue fundamental para las operaciones de control en el incendio. | Porque hubo una gestión previa y hubo voluntad para apoyar. | Continuar con la organización de eventos para dar a conocer y seguimiento de lo acontecido, por ejemplo reuniones de comité o talleres específicos para esa actividad. |
| Operaciones para el control de incendio | A través del PAI se implementaron y difundieron tácticas adecuadas y oportunas para el control del incendio | Cumplimiento puntual de las asignaciones del PAI | Porque el EEMI operó bajo la metodología del CEMI (SMI). | Continuar implementando esta metodología en incidentes futuros y seguirla, realizando reuniones tácticas que permitan determinar las acciones adecuadas para el control de incendios. |

ELABORO

PERSONAL DE MANDO

PERSONAL GENERAL

APROBO

JEFE DEL INCIDENTE
JORGE GUERRERO

JEFE DE PLANIFICACIÓN
JUAN MARINES