



MEDIO AMBIENTE

SECRETARÍA DE MEDIO AMBIENTE Y RECURSOS NATURALES



CONAFOR

COMISIÓN NACIONAL FORESTAL

PROGRAMA DE MANEJO DEL FUEGO

SCI-200

Básico del Sistema de Comando de Incidentes



SCI-200



Unidad 8: Resumen del Curso

Liderazgo y Manejo (1 de 4)

La unidad de Liderazgo y Manejo cubre:

- Cadena de Mando.
- Unidad de Mando.
- Comando Unificado.



Liderazgo y Manejo (2 de 4)

La comunicación formal debe ser usada cuando:

- Recibe y otorgan las asignaciones de trabajo.
- Solicitud de apoyo o recursos adicionales.
- Informar sobre los avances de las tareas asignadas.



Liderazgo y Manejo (3 de 4)

Las responsabilidades incluyen:

- Garantizando las prácticas de seguridad.
- Tomando el mando de los recursos asignados.
- Motivación.
- Demostración de iniciativa.
- Comunicación.
- Supervisión de la escena.
- Evaluación de la efectividad.
- La aceptación de las modificaciones



Liderazgo y Manejo (4 de 4)

La organización del SCI:

- Facilita el mando, las operaciones, la planificación, la logística y las finanzas y administración.
- Tiene una estructura organizacional escalable.
- Utiliza una terminología estándar.
- Ayuda a mantener el alcance de control que es entre 3 y 7 subordinados.

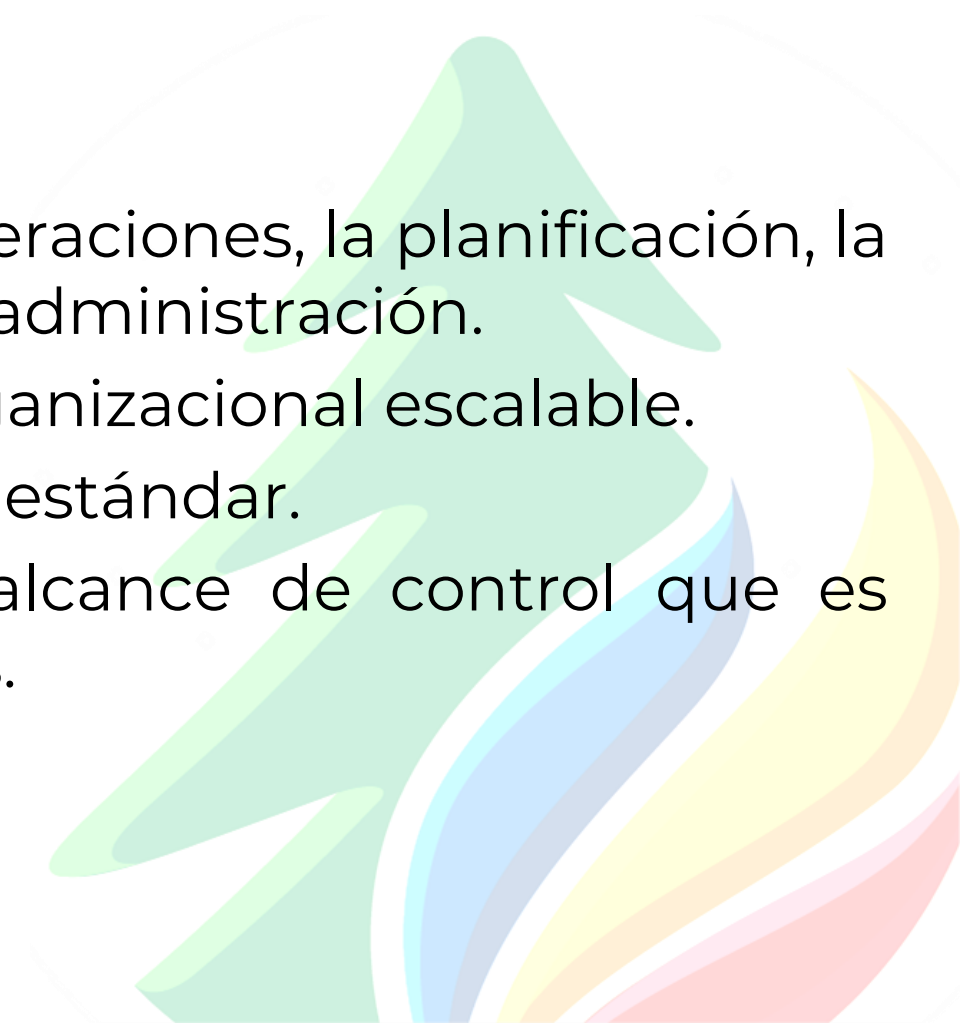

Delegación de Autoridad (1 de 2)

La unidad de Delegación de Autoridad y el Manejo por Objetivos presentó información sobre:

- El proceso de delegación de autoridad.
- El manejo por objetivos y el Plan de Acción del Incidente.
- Los planes de preparación.



Ejecutivo de la Instancia



Comandante del Incidente

Delegación de Autoridad (2 de 2)

Los objetivos son establecidos con base en:

No.1: Seguridad de la Vida.

No.2: Estabilización del Incidente.

No.3: Preservación de la Propiedad



Posiciones y Áreas Funcionales (1 de 5)

En la unidad Posiciones y las Áreas Funcionales se revisaron los componentes organizacionales del SCI, que incluyeron:

- El Comandante del Incidente.
- El Comandante del Incidente Auxiliar.
- El Staff de Comando.



Posiciones y Áreas Funcionales (2 de 5)

Recuerde:

- Un Representante de la Instancia es una persona asignada a un incidente de una instancia de asistencia o cooperación.
- Una Instancia Asistente se define como una Instancia u organización que provee de personal, servicios, u otros recursos a la Instancia con la responsabilidad directa de manejar el incidente.
- Una Instancia Cooperadora es una Instancia que suministra ayuda que no son funciones operacionales directas o de apoyo o recursos para manejar el esfuerzo.

Posiciones y Áreas Funcionales (3 de 5)

La Sección de Operaciones:

- Es parte del Staff General.
- Dirige y coordina todas las operaciones tácticas del incidente.
- Es típicamente una de las primeras organizaciones que se asignará en el incidente.
- Se expande de abajo hacia arriba.
- Tiene la mayor cantidad de recursos.
- Puede tener Áreas de Espera y organizaciones especiales.

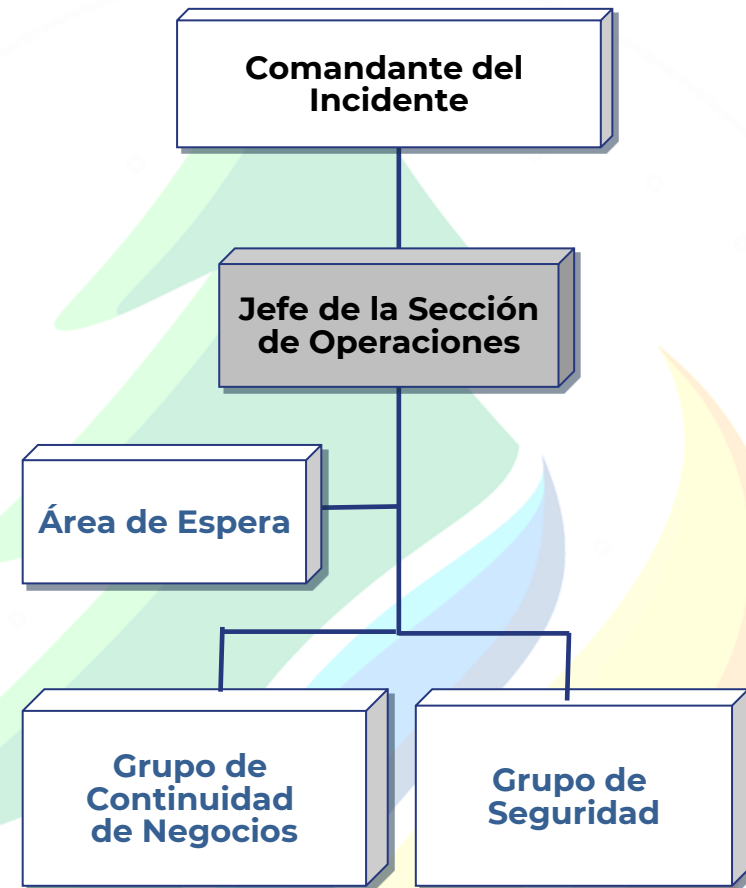

Posiciones y Áreas Funcionales (4 de 5)

El Staff General incluye:

- Sección de Planificación.
- Sección de Logística.
- Sección de Finanzas/
Administración.



Posiciones y Áreas Funcionales (5 de 5)

El Formato de la Sesión informativa del Incidente incluye:

- Situación del incidente.
- Objetivos del incidente.
- Resumen de las acciones actuales.
- Situación de los recursos asignados o solicitados para el incidente.

ICS Form 201			
INCIDENT BRIEFING	1. Incident Name	2. Date Prepared	3. Time Prepared
4. Map Sketch			
Formato de Sesión Informativa del Incidente			
ICS 201 Page 1 of 4	5. Prepared by (Name and Position)		

Sesiones Informativas (1 de 2)

La unidad de Sesiones Informativas presentó los tres tipos de éstas y reuniones utilizadas en el SCI, incluyendo:

- Sesiones Informativas a nivel de personal de apoyo.
- Sesiones Informativas a nivel de campo.
- Sesiones Informativas a nivel de Sección



Sesiones Informativas (2 de 2)

La Sesión Informativa del período operacional:

- Es conducida al comienzo de cada período operacional.
- Presenta el Plan de Acción del Incidente para el próximo período al personal dentro de la Sección de Operaciones.
- Debe ser conciso.



Flexibilidad Organizacional (1 de 3)

La unidad de Flexibilidad Organizacional describe:

- La flexibilidad dentro de la estructura organizacional estándar del SCI.
- El principio del SCI de manejo por objetivos.

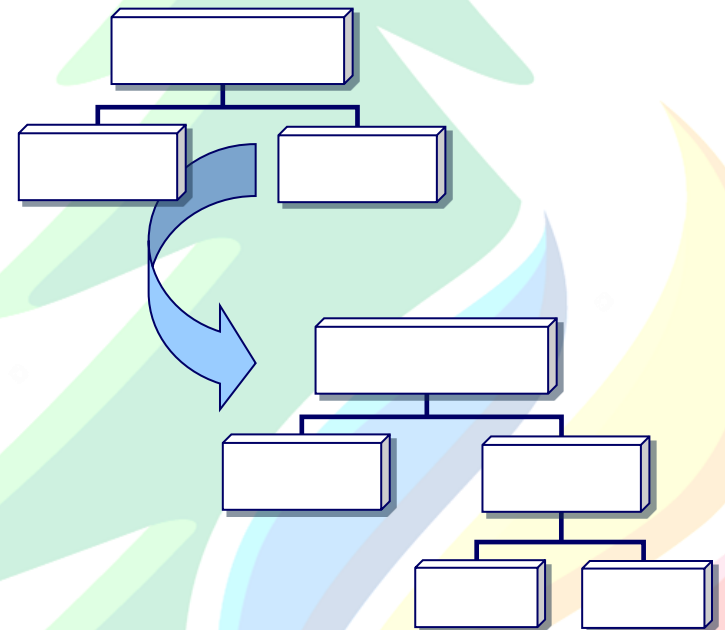

Flexibilidad Organizacional (2 de 3)

Para garantizar que el personal de respuesta tenga al personal y los equipos adecuados, los recursos del SCI se clasifican por:

Clase de Recursos: Describe lo que el recurso es (por ejemplo: Personal médico, bombero, Jefe de Sección de Planificación, helicóptero, ambulancia, el indicador de gas de combustible, buldócer).

Tipos de Recursos: Describe el tamaño, la capacidad y calificación del personal de una clase específica de recurso.

Flexibilidad Organizacional (3 de 3)

Los Incidentes se pueden clasificar en cinco tipos en función de la complejidad.

La clasificación del incidente puede ser utilizado para:

- Tomar decisiones sobre las necesidades de recursos.
- Solicitar Equipos de Manejo de Incidentes (EMI).

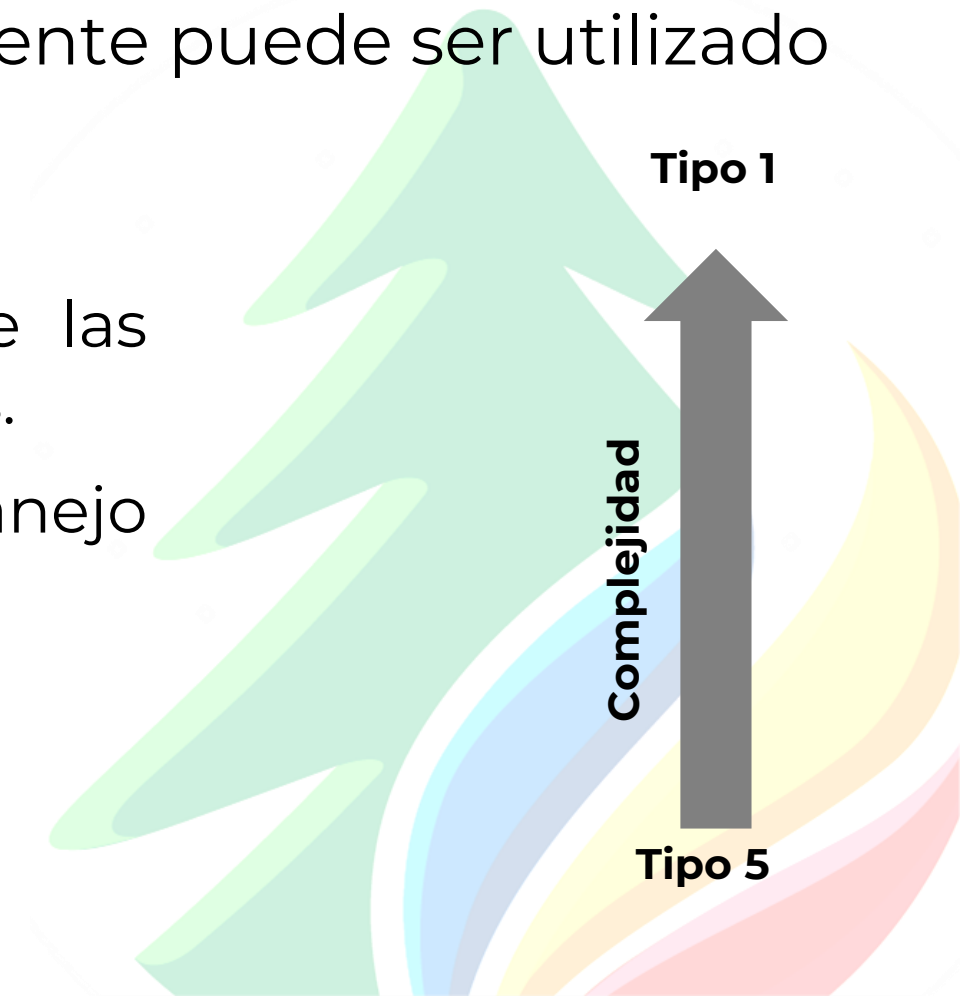

Transferencia del Mando (1 de 2)



La Transferencia de Mando puede tener lugar cuando:

- Es legalmente requerido.
- Es necesario para la efectividad.
- Hay cambios en la complejidad del Incidente.
- Existe una necesidad para relevar al personal en incidentes de duración prolongada.
- Surgen emergencias personales.
- El personal Administrador de la Instancia dirige un cambio en el mando.

Transferencia del Mando (2 de 2)

La Transferencia de Mando debe:

- Llevarse a cabo cara a cara.
- Incluir una sesión informativa completa.
- El tiempo efectivo y la fecha de la transferencia debe ser comunicada al personal.



Tomando el Examen

Instrucciones:

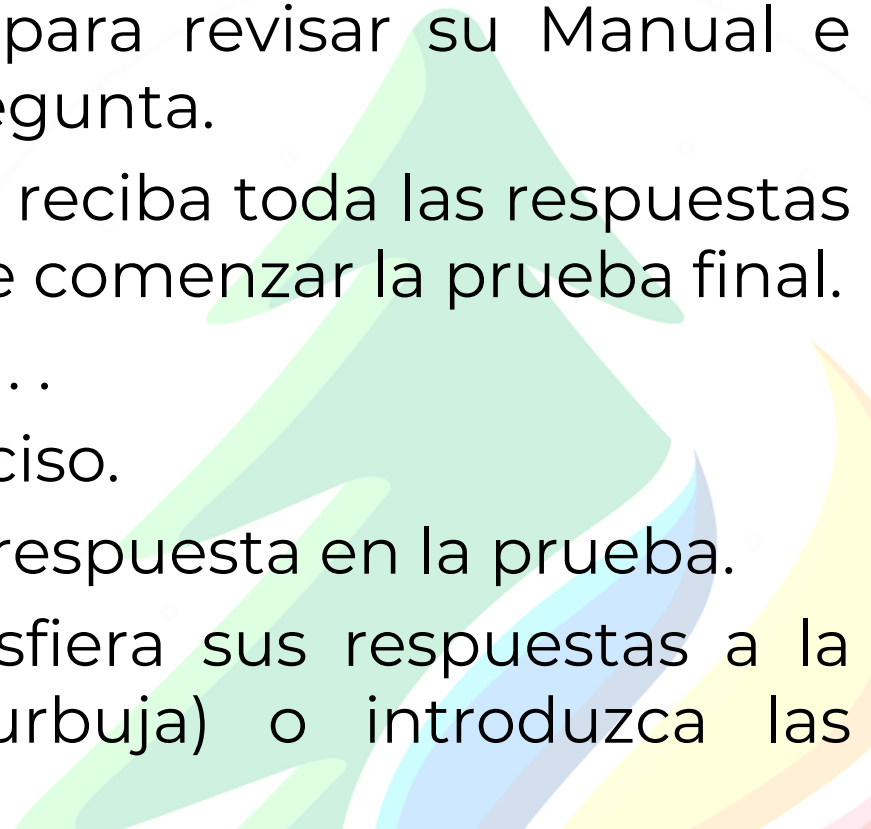
1. Tómese unos minutos para revisar su Manual e identifique cualquier pregunta.
 2. Asegúrese de que usted reciba toda las respuestas a sus preguntas antes de comenzar la prueba final.
 3. Cuando tome la prueba...
 - Lea atentamente cada inciso.
 - Encierra en un círculo su respuesta en la prueba.
 - Revise su trabajo y transfiera sus respuestas a la hoja de respuestas (burbuja) o introduzca las respuestas en línea.
- 
- A decorative graphic on the right side of the slide. It features a stylized mountain peak in shades of green and blue, with colorful flames in yellow, orange, and red rising from its base. The background is white with a faint, light-colored mountain silhouette.

Retroalimentación



Por favor, complete el formato de evaluación del curso.

Sus comentarios son importantes!

