



# MEDIO AMBIENTE

SECRETARÍA DE MEDIO AMBIENTE Y RECURSOS NATURALES



# CONAFOR

COMISIÓN NACIONAL FORESTAL

## PROGRAMA DE MANEJO DEL FUEGO

### SCI-200

## Básico del Sistema de Comando de Incidentes



## SCI-200



### Unidad 1: Descripción del Curso

# Objetivos del Curso

- Describir la organización del Sistema de Comando de Incidentes (SCI) apropiada para la complejidad del incidente o evento.
- Usar el SCI para manejar un incidente o evento.



# Presentación de Participantes



Por favor, proporcione su:

- Nombre, cargo y organización.
- La experiencia global con emergencias o en respuesta a incidentes.
- Calificaciones del SCI y la experiencia más reciente en el SCI.

# Expectativas

¿Que espera obtener de este curso?

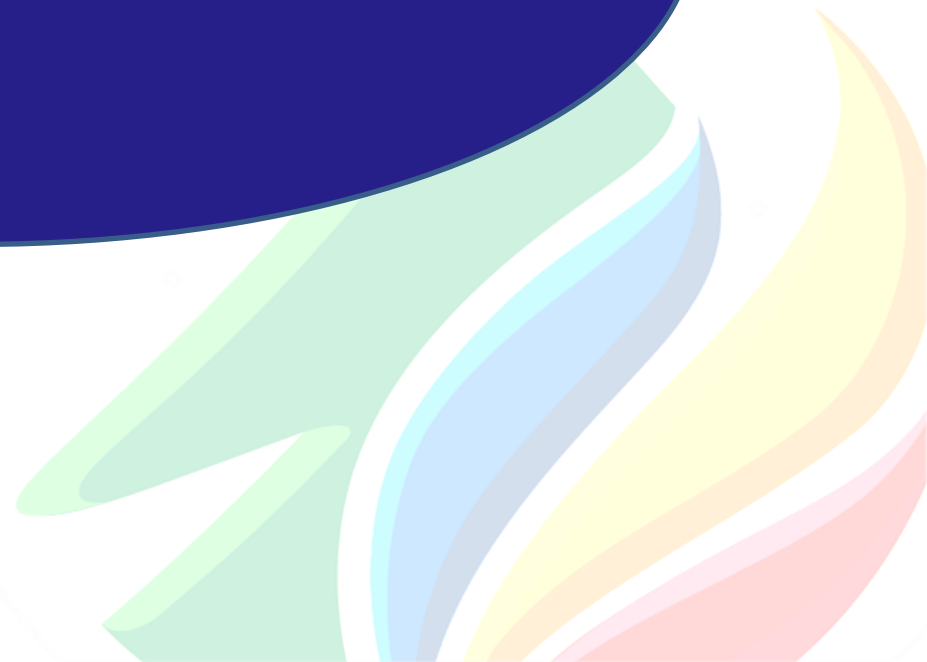

## Expectativas del personal instructor:

- Cooperar con el grupo.
- Ser flexibles a nuevas ideas.
- Participar activamente en todas las actividades de la capacitación y los ejercicios.
- Volver a la clase a la hora indicada.
- Usar lo que aprendió en el curso para trabajar efectivamente dentro de una organización del SCl.

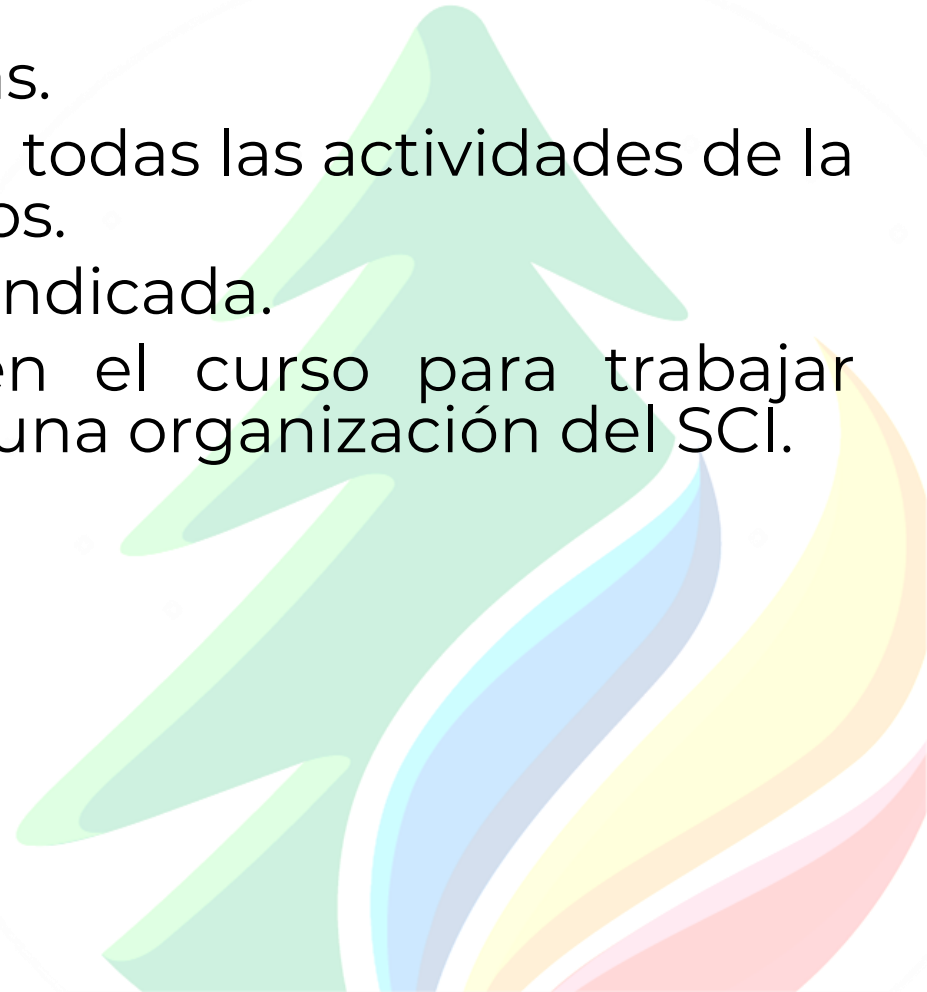

## ¿Qué es el SCI?

### EL SCI:

- Es un sistema estandarizado, en la escena, con el concepto de manejo de incidente de todos los riesgos.
- Permite una respuesta coordinada entre las distintas jurisdicciones e instancias.
- Establece procesos comunes para la planificación y manejo de recursos.
- Permite la integración dentro de una estructura organizativa común.



## ¿Cuándo se utiliza el SCI?

El SCI se puede utilizar para manejar:

- Peligros naturales.
- Riesgos Tecnológicos.
- Riesgos de origen humano.
- Eventos planeados.



- ¿Por qué utilizar el SCI?

## PMF + SINAPROC



1. Funciona

2. Disposiciones



### Institucionalización del uso del SCI

#### Nivel Político

- Funcionarios
- SINAPROC
- PMF 2020

**SEGOB**

SECRETARÍA DE GOBERNACIÓN



3. Proyecto de Norma Sistema de Comando de Incidentes.- Requisitos esenciales para su Implementación SEGOB

### Institucionalización del uso del SCI

#### Nivel Organizacional / Operativo

- Equipos de Manejo de Incidentes (EMI's)

## Sistema Nacional de Protección Civil (SINAPROC)



**¿Qué?**... SINAPROC y PMF proporcionan un marco consistente a nivel nacional...



**¿Quién?**... para que los gobiernos federales, estatales, comunidades, el sector privado y organizaciones no gubernamentales trabajen juntos...



**¿Cómo?**... prepararse para prevenir, responder, recuperar y mitigar los efectos de los incidentes, independientemente de la causa, el tamaño, ubicación o complejidad...



**¿Por qué?**... con el fin de reducir la pérdida de vida y la propiedad, y daño al medio ambiente.

## Componentes del SINAPROC y el SCI

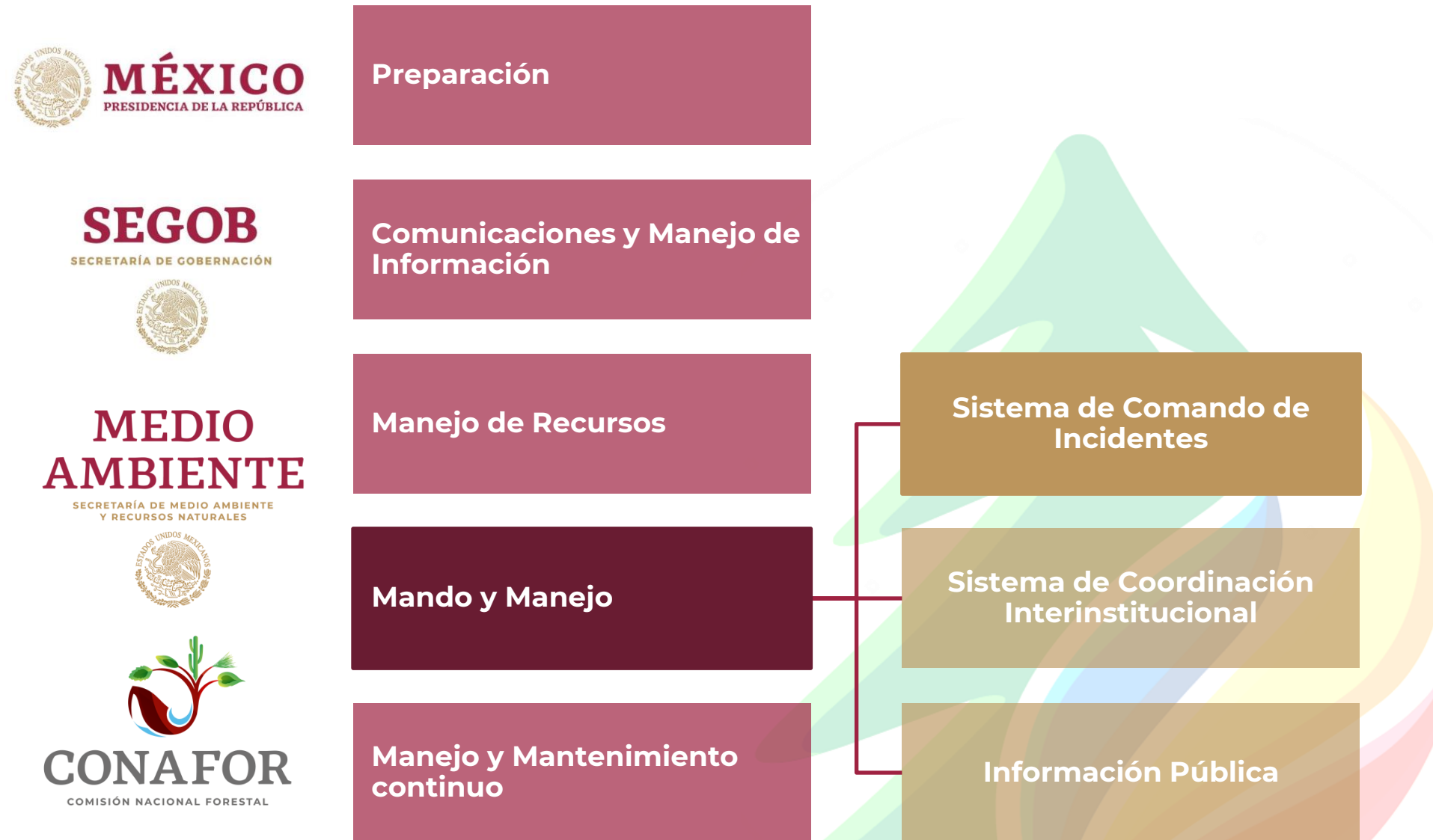

## Actividad: Características del SCI

### Instrucciones:

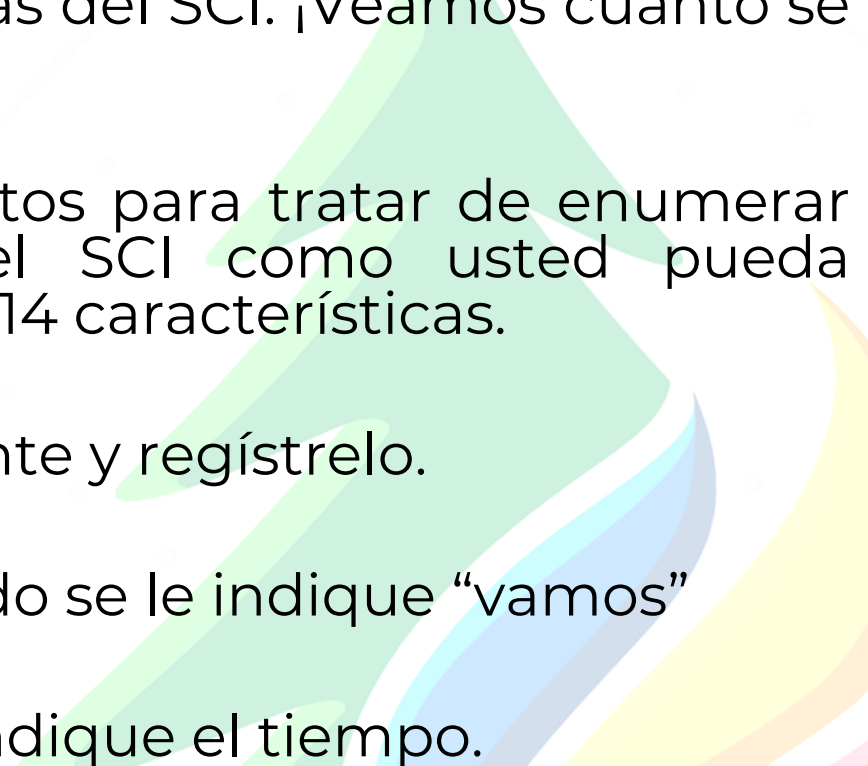
- Este curso se basa en lo que ha aprendido en el SCI-100 sobre las características del SCI. ¡Veamos cuánto se acuerda!
  - Su equipo tendrá 3 minutos para tratar de enumerar tantas características del SCI como usted pueda recordar. Sugerencia: Hay 14 características.
  - Seleccione un representante y regístrelo.
  - Comience a escribir cuando se le indique “vamos”
  - Deténgase cuando se le indique el tiempo.
- 

# Características del SCI: Revisión

- **1.- Estandarización**
  - Terminología común
- **2.- Mando**
  - Establecimiento y Transferencia de Mando.
  - Cadena de mando y Unidad de mando.
  - Comando unificado.
- **3.- Planificación / Estructura Organizacional**
  - Manejo por objetivos
  - Plan de Acción del Incidente (PAI)
  - Organización modular
  - Alcance de control manejable
- **4.- Instalaciones y Recursos**
  - Manejo comprensivo de recursos
  - Lugares del incidente e instalaciones
- **5.- Manejo de Información / Comunicaciones**
  - Comunicaciones integradas
  - Manejo de Información y de inteligencia
- **6.- Profesionalismo**
  - Responsabilidad
  - Despacho / Despliegue

# Estructura del Curso



## Logística del Curso

- Temario del curso
- Firma en la hoja de registro
- Administración del Curso:
  - Recesos
  - Mensajes y ubicación del teléfono
  - Política de teléfono celular
  - Instalaciones
  - Otras preocupaciones



# Finalización Exitosa del Curso

- Participar en actividades o ejercicios de las unidades.
  - Asistencia **10 %**
  - Participación **20%**
    - Entrega de tareas
    - Ejercicios en clase
    - Llenado de formatos
    - Liderazgo/Trabajo en equipo
- Aprobar el examen final con un porcentaje mayor al **70%**.
- Completar la evaluación de fin de curso.



