



MEDIO AMBIENTE
SECRETARÍA DE MEDIO AMBIENTE Y RECURSOS NATURALES



CONAFOR
COMISIÓN NACIONAL FORESTAL

PROGRAMA DE MANEJO DEL FUEGO

Curso S-130 Combatiente Forestal



S-130

Combatiente Forestal



Unidad 2

Introducción al Sistema de Comando de Incidentes -SCI-

Objetivos

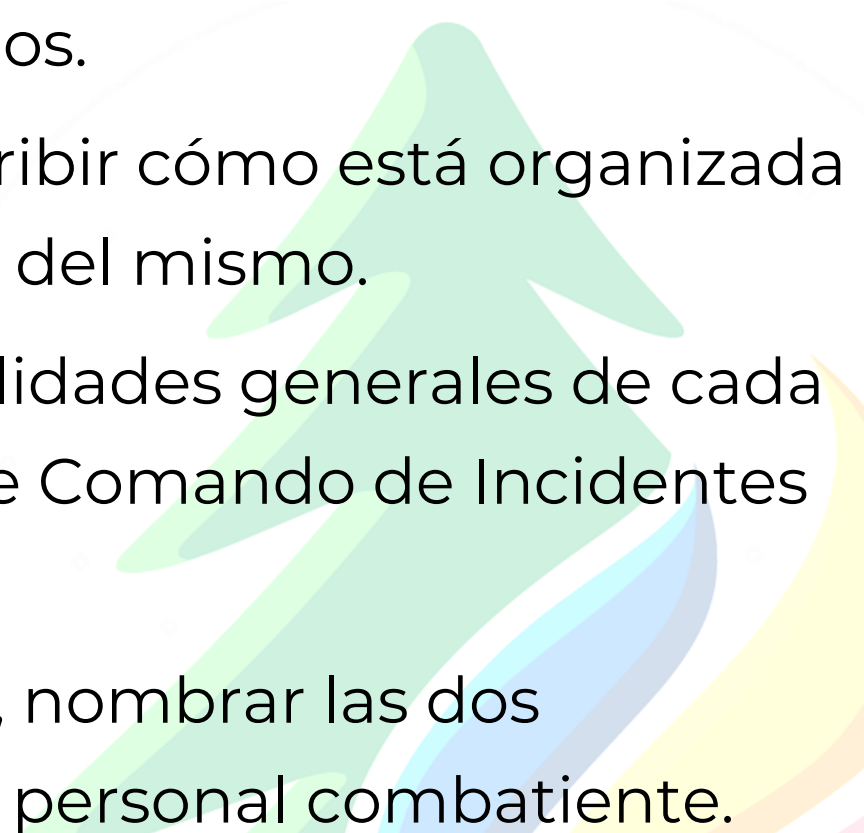
1. Describir la cadena de mando del personal combatiente de incendios.
 2. Definir Incidente y describir cómo está organizada la estructura de manejo del mismo.
 3. Describir las responsabilidades generales de cada sección en el Sistema de Comando de Incidentes (SCI).
 4. En la cadena de mando, nombrar las dos posiciones superiores al personal combatiente.
- 

¿Qué es el Sistema de Comando de Incidentes (SCI)?

Es una herramienta de administración para responder a situaciones de Incidente estableciendo un cadena de mando.

Se adapta a muchos tipos de Incidentes (inundación, huracán, incendios forestales, búsqueda y rescate, etc).

Se adapta al tamaño del Incidente, se puede expandir para suplir las necesidades del Incidente mientras se mantiene el control por un período.

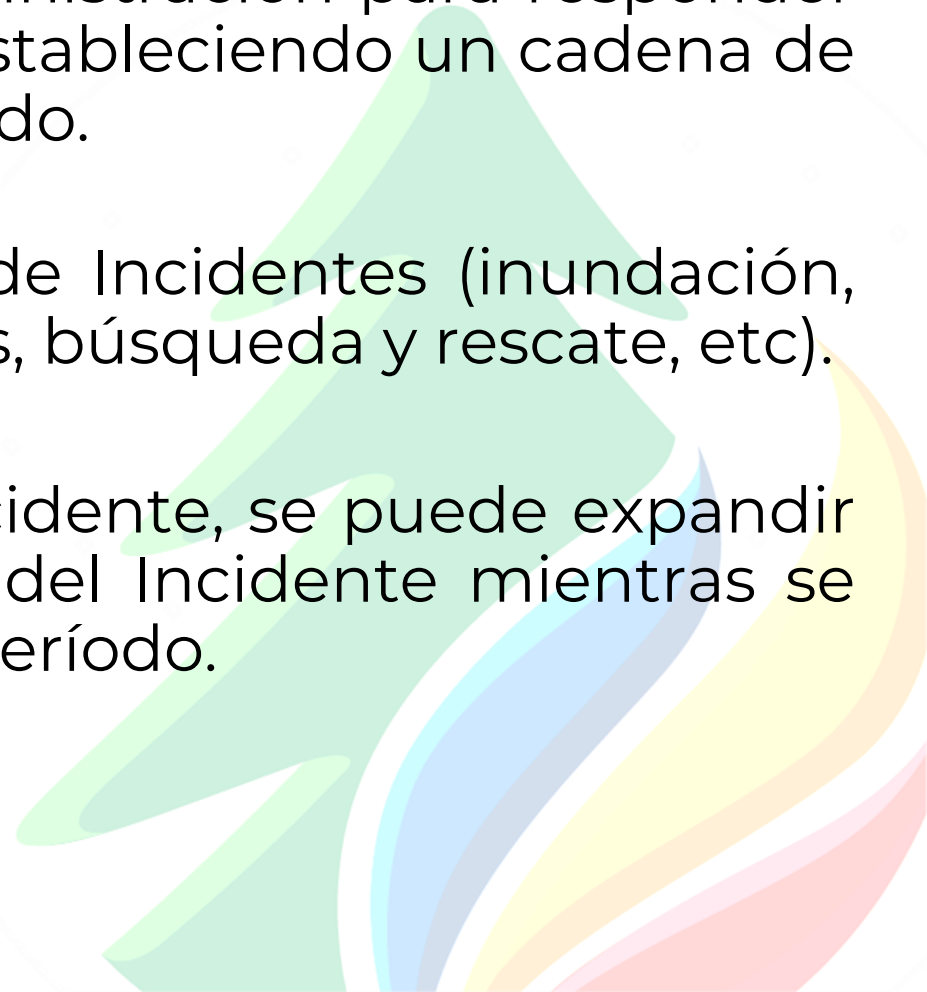

“Cadena de Mando”

Es la línea de autoridad donde se toman las decisiones, se ofrecen recomendaciones y se asignan los trabajos.

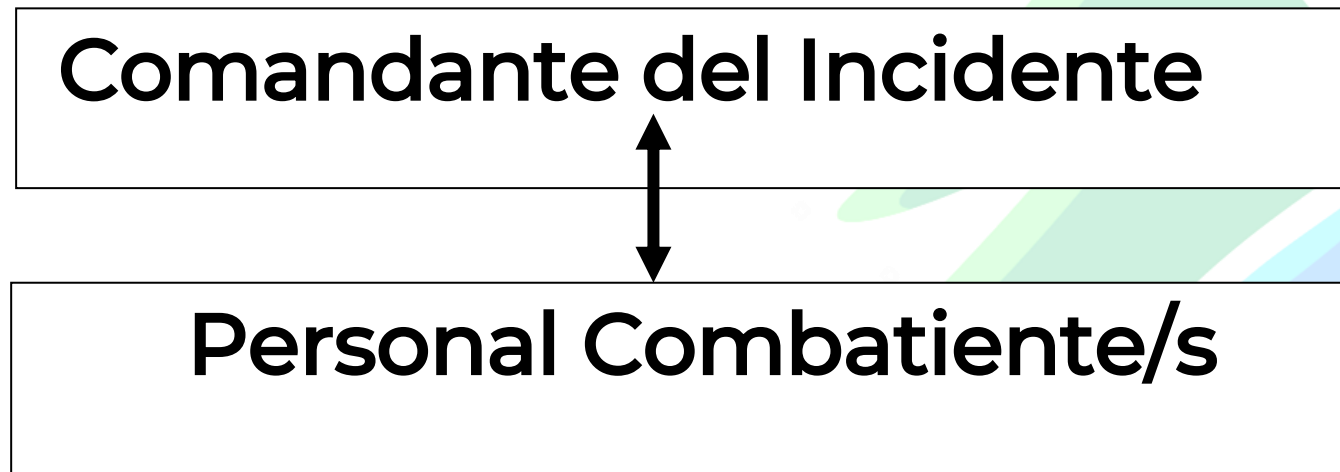

Organización para Incendio Pequeño

El 90% de los incendios forestales son suprimidos durante la fase inicial del ataque, con una organización pequeña.



Organización de una Brigada Estándar de 20 Personas

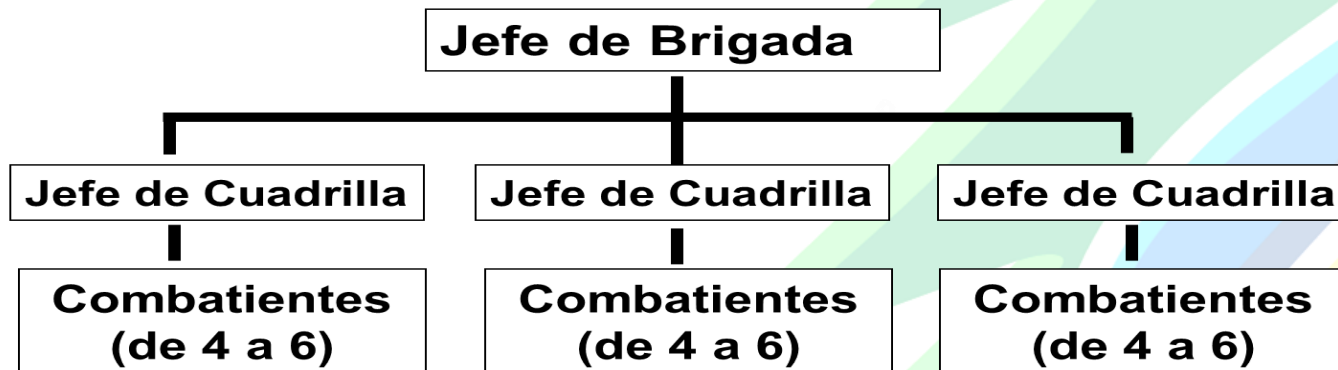

Algunos incendios forestales grandes requieren de una gran organización administrativa.

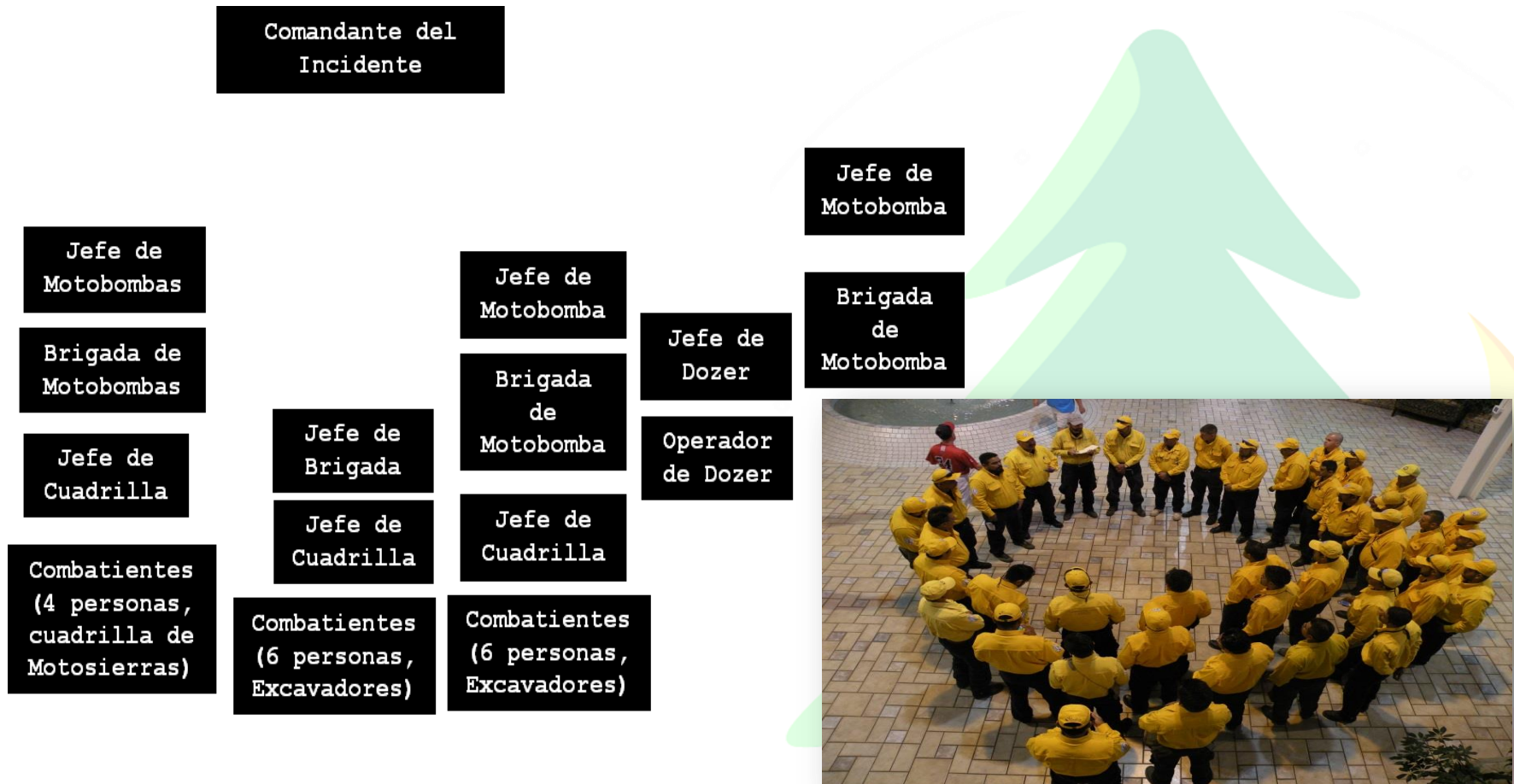

Sistema De Comando De Incidentes SCI

COMANDANTE DEL INCIDENTE



OPERACION
ES)

PLANIFICACIÓN



LOGÍSTICA

FINANZAS

¿Que es un Incidente?

Una respuesta a Incidentes de situaciones como...

- Incendios Estructurales
- Búsqueda y Rescate
- Inundaciones
- Respuesta a Huracanes
- Derrame de Materiales Peligrosos
- Accidentes Vehiculares
- Incendios Forestales
- Incidentes Nacionales



Operaciones

Desarrolla e implementa la estrategia y las tácticas



Organización de Operaciones

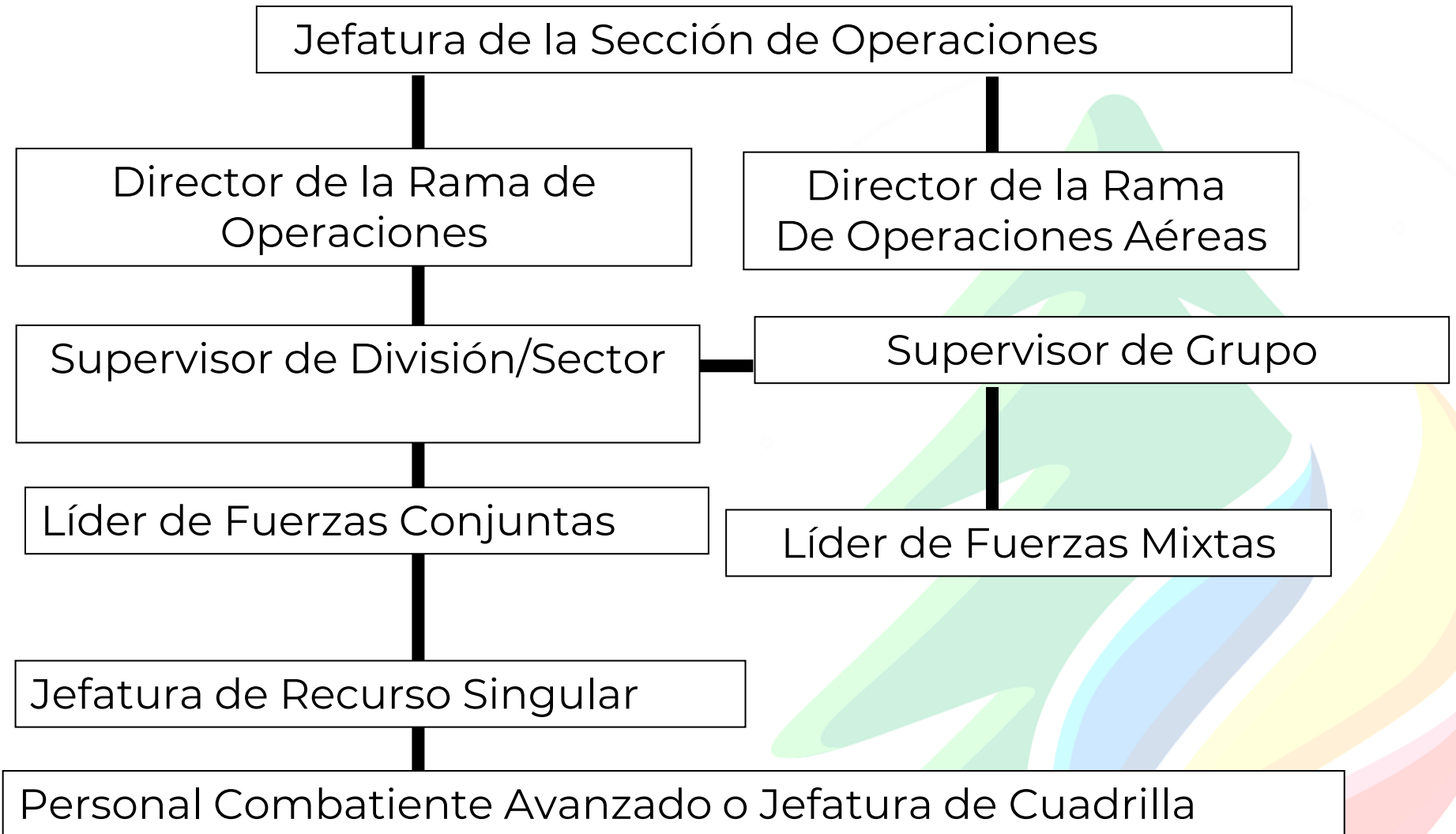

Para mantener un lapso de control, las operaciones pueden dividirse geográficamente.

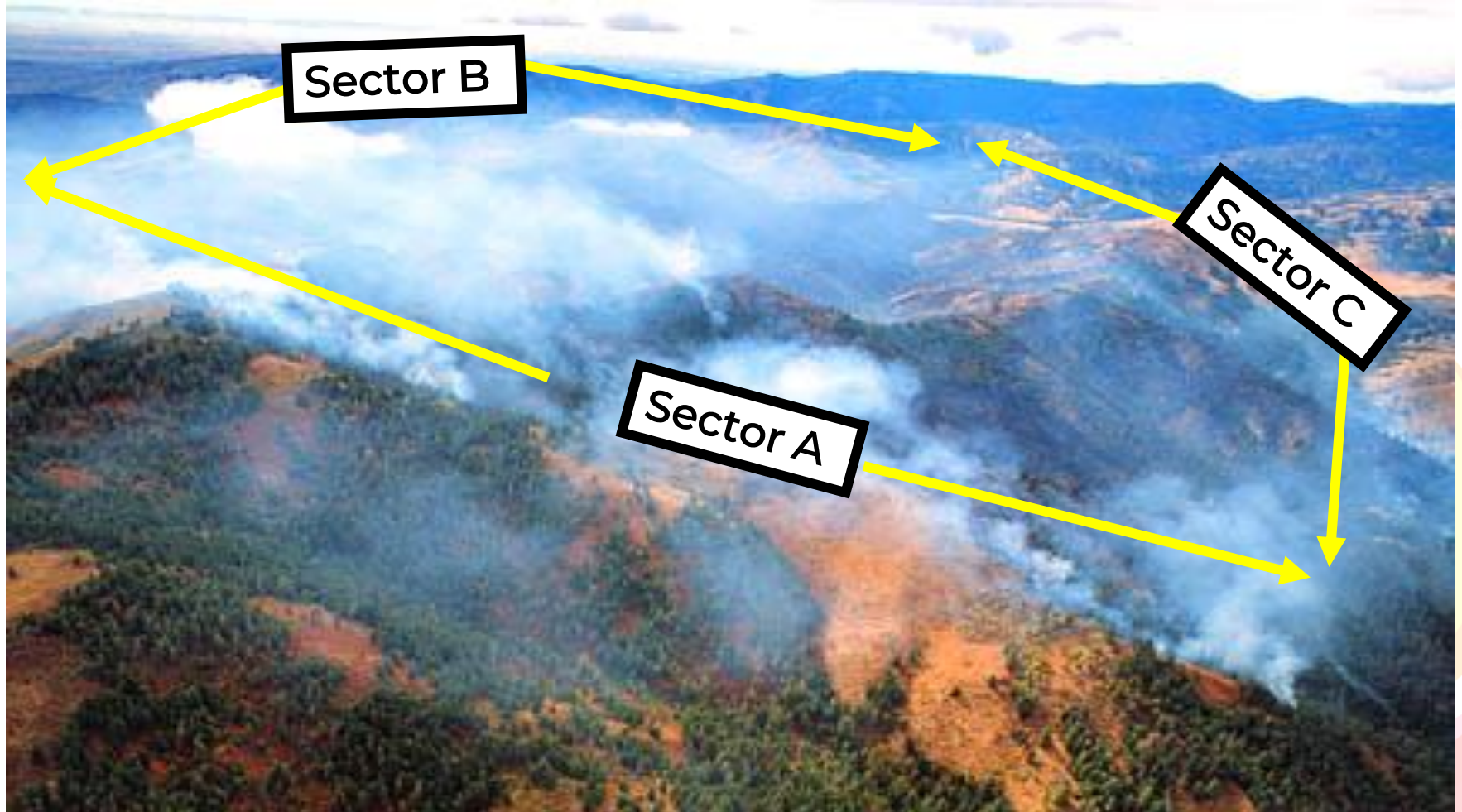

Dos posiciones superiores al combatiente

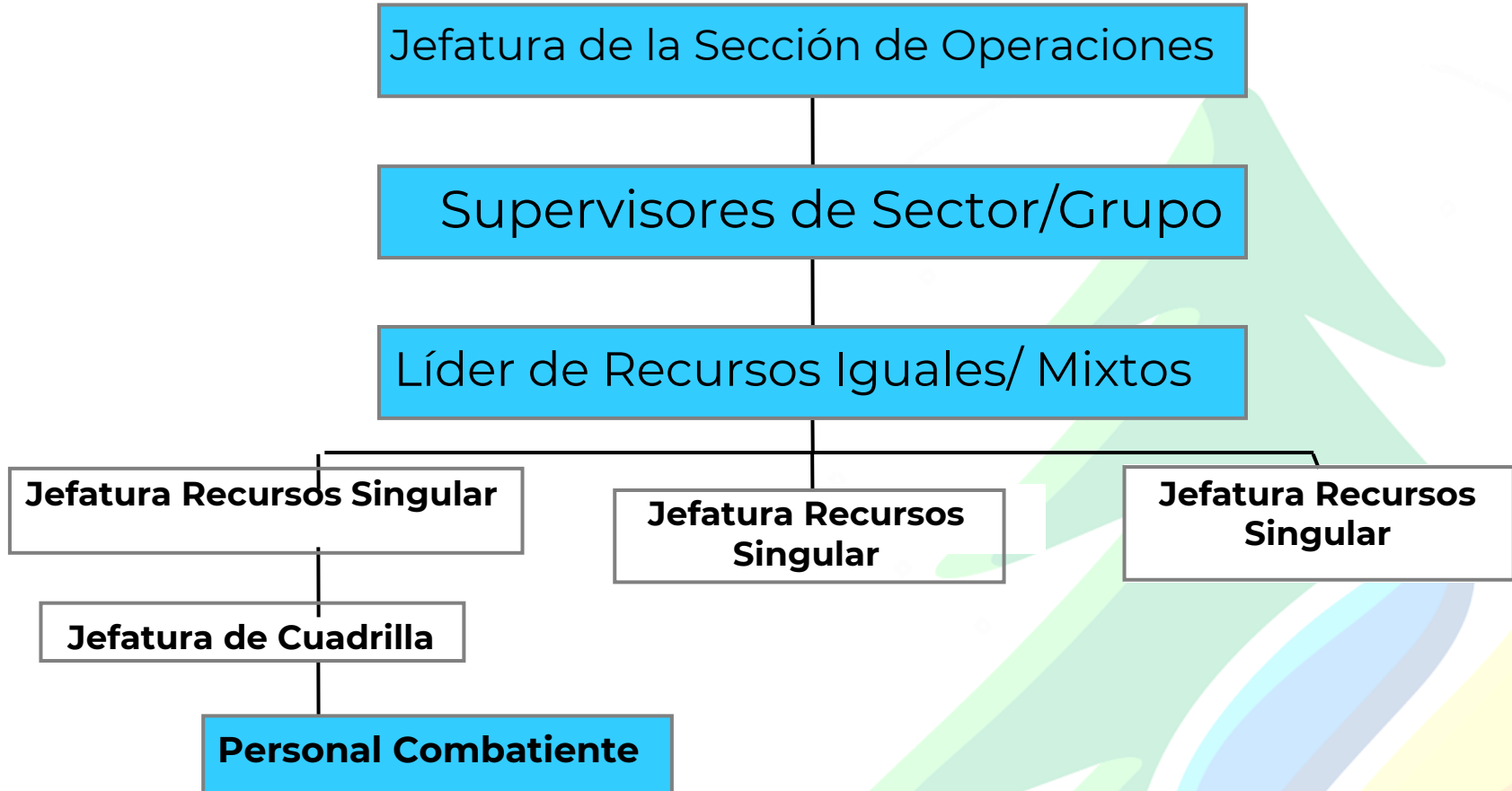

Planificación

Documenta, evalúa y da a conocer la estrategia y tácticas aprobadas para el Incidente.

Jefatura de la Sección de Planificación

- Unidad de Situación
- Unidad de Recursos
- Unidad de Documentación
- Unidad de Desmovilización
- Otras posiciones misceláneas

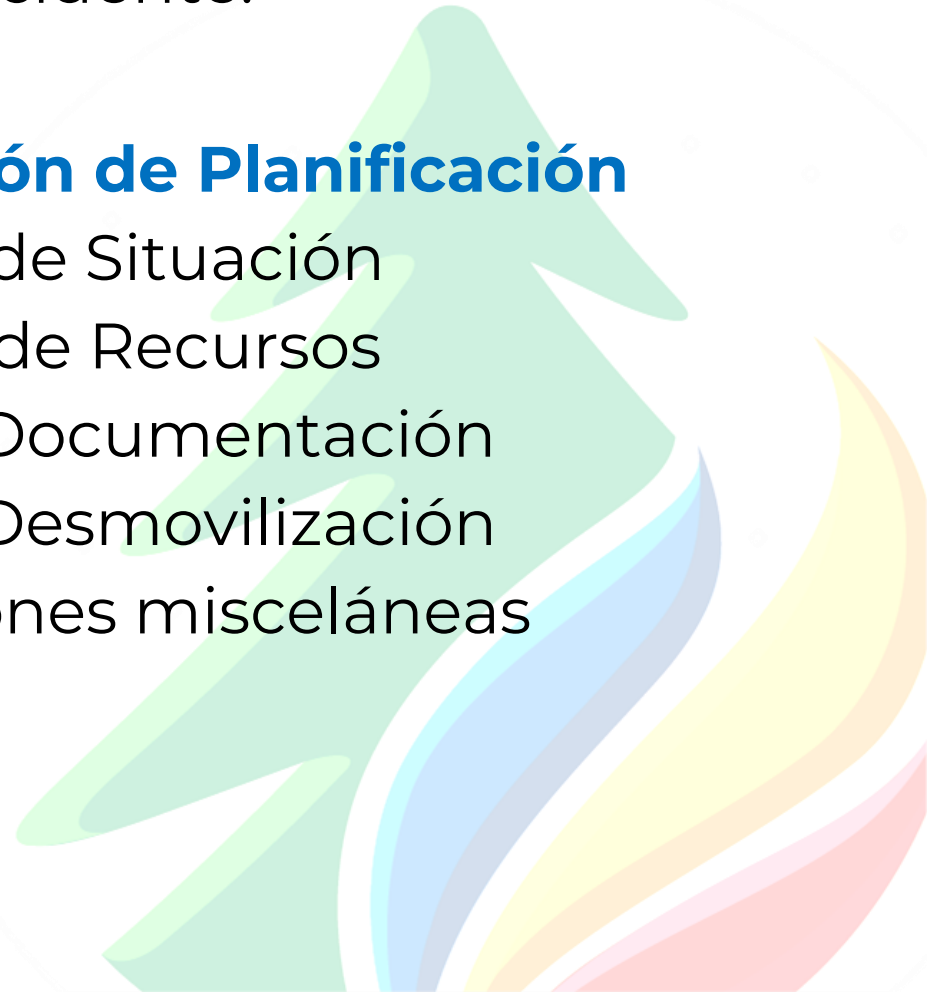

Finanzas

Procesa pagos, compras, contratos, y provee estimaciones de costo.

Jefatura de la Sección de Finanzas

- Unidad de Costo
- Unidad de Procuramiento
- Unidad de Compensación y
 - Reclamos
 - Unidad de Tiempo
- Manejador de Comisariato
- Otras posiciones misceláneas

Sistema de Comando del Incidente

MANDO

OPERACIONES

PLANIFICACIÓN

LOGÍSTICA

FINANZAS



Repaso de los Objetivos

1. Describir la cadena de mando del combatiente.
 2. Definir Incidente y describir cómo está organizada la estructura de manejo del Incidente.
 3. Describir las responsabilidades generales de cada sección en el Sistema de Comando del Incidente (SCI).
 4. Nombrar las dos posiciones superiores al combatiente en la cadena de mando.
- 